

Übersicht: Tabellen der Hochschulstatistik für das Wintersemester 2023/24

Tabelle 1	Gesamtzahlen Studierende nach Studiengängen
Tabelle 2	Gesamtzahlen Studierende im 1. Fachsemester nach Studiengängen
Tabelle 3	Studierende nach Studiengängen und Fachsemestern: Semester 1 - 6
Tabelle 4	Studierende nach Studiengängen und Fachsemestern
Tabelle 5	Studierende (nur Haupthörende) nach Studiengängen und Geschlecht
Tabelle 6	Studierende im 1. Fachsemester (nur Haupthörende) nach Studiengängen und Geschlecht
Tabelle 7	Studierende im 1. Fachsemester nach Studiengängen und Hochschulzugangsberechtigungsart
Tabelle 8	Studierende im 1. Fachsemester nach Studiengängen und Hochschulzugangsberechtigungsart
Tabelle 9	Exmatrikulierte Haupthörende des Vorsemesters (Sommersemester 2023) nach Studiengängen und Exmatrikulationsgrund
Tabelle 10	Deutsche und ausländische Studierende (nur Haupthörende) nach Studiengängen
Tabelle 11	Ausländische Studierende (nur Haupthörende) nach Studiengängen und Geschlecht
Tabelle 12	Ausländische Studierende nach Nationalität und Fachbereichen
Tabelle 13	Bildungsausländer*innen nach Studiengängen
Tabelle 14	Austauschstudierende nach Studiengängen
Tabelle 15	Studierende in Verbundstudiengängen
Tabelle 16	Weiterbildende Verbundstudiengänge
Tabelle 17	Absolvent*innen des Sommersemesters 2023
Tabelle 18	Absolvent*innen des Sommersemesters 2023 in der Regelstudienzeit
Tabelle 19	Durchschnittliche Studiendauer und Durchschnittsnoten der Absolvent*innen des Sommersemesters 2023
Tabelle 20	Studierende der FH Bochum, die zum Zwecke der Prüfungsverwaltung hier erfasst sind
Tabelle 21	Teilnehmende im Franchising nach Studiengang und Bildungspartner
Tabelle 22	Entwicklung der Absolvent*innenzahlen an der FH SWF seit Gründung
Tabelle 23	Entwicklung der Absolvent*innenzahlen an der FH SWF seit Gründung ohne die weiterbildenden Studiengänge
Tabelle 24 bis 33 "Verlaufskurven":	Verlaufskurven nach Studienjahren
Tabelle 34	Studierende im 1. Hochschulsemester
Tabelle 35	Studierende in der Regelstudienzeit
Tabelle 36	Promotionsstudierende

Bitte beachten Sie: In diesem Semester können die Praxissemester-Studierenden aus technischen Gründen nicht separat ausgewiesen werden.

**Studierende der Fachhochschule Südwestfalen im Wintersemester 2023/24 *
nach Studiengängen** (Stand: 01.12.2023)

Bitte Fußnoten Seite 2 beachten

Studiengang	Ab- schluss **	Haupthörende (alle Semester; ohne B)	Beurlaubte Studierende (B)	Zweit- hörende	Weiterbildungs- studierende	Gasthörende & Jung- studierende ***	Summe Studierende FH SWF**** (einschließlich B, Zweit- und Gasthörende)
Angewandte Biologie	BA	132	1			1	134
Bio- und Nanotechnologien	BA	103	1			1	105
Informatik	BA	220	1				221
Life Science Analytics	BA	23					23
Werkstoffe und Oberflächen	BA	9					9
Verbundstudiengang Angewandte Informatik	BA	211		2			213
Verbundstudiengang Angewandte Informatik (5-sem.)	MA	20					20
Verbundstudiengang Angewandte Informatik (6-sem.)	MA	88	1				89
Verbundstudiengang Angewandte Künstliche Intelligenz	MA	227		6			233
Verbundstudiengang Life Science Engineering	MA	119	2	1		1	123
Franchise Oberflächentechnik und Korrosionsschutz	MA	3					3
Fachbereich Informatik und Naturwissenschaften		1155	6	9	0	3	1173
Automotive	BA	111					111
Digitale Transformation Maschinenbau	BA	1					1
Fertigungstechnik	BA	31					31
Integrierte Produktentwicklung (3-semestrig)	MA	17		1			18
Integrierte Produktentwicklung (4-semestrig)	MA	21					21
Kunststofftechnik	BA	20					20
Maschinenbau	BA	10		3			13
Mechatronik	BA	53	1				54
Produktentwicklung/Konstruktion	BA	64	1	1			66
Angewandte Wissenschaft in Technik und Wirtschaft	MA	1					1
Verbundstudiengang Kunststofftechnik	BA	48					48
Verbundstudiengang Maschinenbau	BA	194	1	2			197
Verbundstudiengang Maschinenbau	MA	152	1				153
Verbundstudiengang Mechatronik	BA	72					72
Fachbereich Maschinenbau		795	4	7	0	0	806
Standort Iserlohn		1950	10	16	0	3	1979
Elektrotechnik (7-semestrig)	BA	69		2			71
Medieninformatik	BA	40				1	41
Medizintechnik	BA	192	1	1			194
Medizintechnik (3-semestrig)	MA	20					20
Medizintechnische Informatik	BA	2					2
Robotik	BA	16					16
Technische Informatik (7-semestrig)	BA	79					79
Verbundstudiengang Connected Lighting (5-semestrig)	MA	7					7
Verbundstudiengang Connected Lighting (6-semestrig)	MA	6					6
Verbundstudiengang Elektrotechnik	BA	225		1			226
Verbundstudiengang Elektronische Systeme (5-sem.)	MA	4					4
Verbundstudiengang Elektronische Systeme (6-sem.)	MA	3					3
Verbundstudiengang Elektrotechnik (5-sem.)	MA	51	2				53
Verbundstudiengang Elektrotechnik (6-sem.)	MA	40					40
Angewandte Wissenschaft in Technik und Wirtschaft	MA	1					1
Fachbereich Elektrotechnik und Informationstechnik		755	3	4	0	1	763
International Business Administration	BA	71	3	1			75
International Business Administration and Informatics	BA	11					11
International Business Administration and Engineering	BA	16					16
Betriebswirtschaftslehre	BA	201	1	15			217
Wirtschaftsinformatik (7-semestrig)	BA	163		1			164
Informatics and Business	MA	73	1				74
Wirtschaftsingenieurwesen (7-semestrig)	BA	261	3	1			265
Wirtschaftsingenieurwesen	MA	56					56
Wirtschaftsingenieurwesen - Energie und Gebäude	BA	47				5	52
Wirtschaftsingenieurwesen - Energie und Gebäude (Teilzeit)	BA	4					4
Verbundstudiengang Betriebswirtschaft, Wirtschaftsrecht	BA	90					90
Verbundstudiengang Wirtschaftsrecht (LL.B.)	BA	112	4	5		1	122
Verbundstudiengang Wirtschaftsingenieurwesen	BA	290	3	1			294
Weiterb. Verbundstudiengang Management für Ingenieur- und Naturwissenschaften	MA		1		25		26
Weiterb. Verbundstudiengang Wirtschaftsrecht (LL.M.)	MA				25		25
Franchise Wirtschaftsingenieurwesen - Energie und Gebäude	BA	39					39
Franchise Wirtschaftsingenieurwesen-Gebäudesystemtechnologie	BA	4					4
Fachbereich Technische Betriebswirtschaft		1438	16	24	50	6	1534
Standort Hagen		2193	19	28	50	7	2297

Standorte Meschede und Soest / Gesamtzahlen FH SWF / Fußnoten auf Seite 2/3

Studierende der Fachhochschule Südwestfalen im Wintersemester 2023/24 nach Studiengängen *

(Fortsetzung)

Studiengang	Ab- schluss **	Haupthörende (alle Semester; ohne B)	Beurlaubte Studierende (B)	Zweit- hörrende	Weiterbildungs- studierende	Gasthörende & Jung- studierende ***	Summe Studierende FH SWF (einschließlich B, Zweit- und Gasthörende und Jungstudierende)
Angewandte Betriebswirtschaftslehre	BA	28					28
Angewandte Betriebswirtschaftslehre (Teilzeit)	BA	26					26
Elektrotechnik	BA	81					81
Elektrotechnik (Teilzeit)	BA	17					17
Elektrotechnik (3-semestrig)	MA	39					39
Elektrotechnik (4-semestrig)	MA	22					22
Data Science	BA	17					17
Data Science (5-semestrig)	MA	84		1			85
International Management	BA	265	1				266
International Management (Teilzeit)	BA	38					38
International Management with Engineering	BA	17					17
Maschinenbau	BA	154		1			155
Maschinenbau (Teilzeit)	BA	7					7
Strategisches Management	MA	62	1				63
Wirtschaft	BA	203		2			205
Wirtschaft (Teilzeit)	BA	58	1				59
Wirtschaft	MA	1					1
Wirtschaftspsychologie	BA	255		1			256
Wirtschaftspsychologie mit Schwerpunkt Coaching & Change (3-sem.)	MA	2					2
Wirtschaftspsychologie mit Schwerpunkt Coaching & Change (4-sem.)	MA	36				1	37
Wirtschaftsinformatik	BA	50					50
Wirtschaftsinformatik (Teilzeit)	BA	96		1			97
Wirtschaftsingenieurwesen	BA	64					64
Wirtschaftsingenieurwesen (Teilzeit)	BA	16					16
Wirtschaftsingenieurwesen-Maschinenbau	BA	20					20
Wirtschaftsingenieurwesen-Elektrotechnik	BA	3					3
Verbundstudiengang Maschinenbau	MA	66					66
Angewandte Wissenschaft in Technik und Wirtschaft	MA	3					3
Weiterbildender Verbundstg. Management für Ingenieur- und Naturwissenschaften	MA		1		27		28
Franchise Betriebswirtschaft (ausbildungsbegleitend)	BA	154					154
Franchise Betriebswirtschaft (berufsbegleitend)	BA	384	1				385
Franchise Elektrotechnik	BA	24					24
Franchise International Management	BA	2					2
Franchise International Management with Engineering	BA	3					3
Franchise Maschinenbau	BA	20	2				22
Franchise Wirtschaft	BA	176	3				179
Franchise Wirtschaft BIMT	BA	57					57
Franchise Wirtschaftsinformatik	BA	259					259
Franchise Wirtschaftsingenieurwesen	BA	22	1				23
Franchise Wirtschaftsingenieurwesen-Maschinenbau	BA	18					18
Fachbereich Ingenieur- und Wirtschaftswissenschaften		2849	11	6	27	1	2894
Standort Meschede		2849	11	6	27	1	2894

Studierende der Fachhochschule Südwestfalen im Wintersemester 2023/24 nach Studiengängen *
(Fortsetzung)

Studiengang	Ab- schluss **	Haupthörende (alle Semester; ohne B)	Beurlaubte Studierende (B)	Zweit- hörrende	Weiterbildungs- studierende	Gasthörende & Jung- studierende ***	Summe Studierende FH SWF (einschließlich B, Zweit- und Gasthörrende und Jungstudierende)
Agrarwirtschaft	BA	595	1	3		1	600
Agrarwirtschaft	MA	140	1				141
Data Science für Agrarwirtschaft	BA	4					4
Nachhaltige Ernährungssysteme	BA	8		2		1	11
Ökologie und Nachhaltigkeitsmanagement	BA	31					31
Angewandte Wissenschaft in Technik und Wirtschaft	MA	3					3
Fachbereich Agrarwirtschaft		781	2	5	0	2	790
Business Administration with Informatics	BA	638	4				642
Elektrotechnik	BA	118				2	120
Elektrotechnik dual ausbildungsintegrierend	BA	4					4
Elektrotechnik dual praxisintegrierend	BA	28					28
International Management & Information Systems	MA	209	2				211
Weiterbildender Verbundstg. International Management & Information Systems - Online	MA		3		10		13
Systems Engineering and Engineering Management	MA	128	2				130
Wirtschaftsingenieurwesen	BA	168					168
Wirtschaftsingenieurwesen dual ausbildungsintegrierend	BA	1					1
Wirtschaftsingenieurwesen dual praxisintegrierend	BA	11					11
Fachbereich Elektrische Energietechnik		1305	11	0	10	2	1328
Design- und Projektmanagement	BA	219	1			1	221
Maschinenbau	BA	213	1	5			219
Maschinenbau dual ausbildungsintegrierend	BA	3					3
Maschinenbau dual praxisintegrierend	BA	28					28
Technische Redaktion und Medienmanagement	BA	3					3
Digitale Technologien	BA	11					11
Digitale Technologien dual ausbildungsintegrierend	BA	3					3
Digitale Technologien dual praxisintegrierend	BA	4					4
Digitale Technologien (3-semesterig)	MA	91					91
Digitale Technologien (4-semesterig)	MA	13					13
Angewandte Wissenschaft in Technik und Wirtschaft	MA	1					1
Verbundstudiengang Wirtschaftsingenieurwesen-Maschinenbau	BA	97	2				99
Weiterbildender Verbundstg. Technik & Unternehmensmanagement (4-semesterig)	MA				19		19
Weiterbildender Verbundstg. Technik & Unternehmensmanagement (5-semesterig)	MA				15		15
Fachbereich Maschinenbau - Automatisierungstechnik		686	4	5	34	1	730
Frühpädagogik	BA	381	2			1	384
Verbundstudiengang Frühpädagogik	BA	196	1				197
Verbundstudiengang Frühpädagogik (5-semesterig)	MA	55	1				56
Verbundstudiengang Frühpädagogik (6-semesterig)	MA	45	1				46
Verbundstudiengang Medienpädagogik (5-semesterig)	MA	66	3				69
Verbundstudiengang Medienpädagogik (6-semesterig)	MA	82	1	1			84
Fachbereich Bildungs- und Gesellschaftswissenschaften		825	9	1	0	1	836
Standort Soest		3597	26	11	44	6	3684
GESAMT		10589	66	61	121	17	10854

* **Kopfzahl / Fallzahl:**

10589 Haupthörrende = **10589** Studienfälle.
Studierende nach Köpfen = **10324** Köpfe.

Von diesen Personen sind 242 Studierende in zwei Studiengängen, 10 Studierende in drei Studiengängen und ein Studierender in vier Studiengängen eingeschrieben.

Anmerkung: Die Amtliche Statistik des IT.NRW richtet sich in der Regel nach Studienfällen.

** BA = Bachelor MA = Master

Eingeschriebene Studierende (Haupthörrende, ohne beurlaubte Studierende) nach angestrebten Abschlüssen:

	absolut	in %
Bachelor	8532	80,57%
Master	2057	19,43%
Gesamt	10589	

*** Zusätzlich sind noch 5 Personen im Rahmen eines Deutschkurses für Geflüchtete als Gasthörrende eingeschrieben.

**** Zusätzlich sind noch 17 Promotionsstudierende eingeschrieben (siehe Tabelle 36).

Quelle: Fachhochschule Südwestfalen

**Studierende der Fachhochschule Südwestfalen im Wintersemester 2023/24
im 1. Fachsemester nach Studiengängen (Stand: 01.12.2023)**

Studiengang	Ab- schluss **	Kapazität für das gesamte Studien- jahr	Eingeschriebene Hauptthörende 1. Semester (ohne B)	Zweithör- ende 1. Semester	Weiterbildungs- studierende 1. Semester	Gast- hörende/ Jung- studierende 1. Semester ****	Summe Studierende 1. Semester (einschließlich Zweit-/ Gasthörende und Jungstudierende)	Höhere Semester	Summe Studierende FH SWF (einschließlich Zweit-/ Gasthörende, B)
Angewandte Biologie	BA	202	56			1	57	77	134
Bio- und Nanotechnologien	BA	eingestellt					0	105	105
Informatik	BA	76	36				36	185	221
Life Science Analytics	BA	eingestellt					0	23	23
Werkstoffe und Oberflächen	BA	eingestellt					0	9	9
Verbundstudiengang Angewandte Informatik	BA	75	44	1			45	168	213
Verbundstudiengang Angewandte Informatik (5-sem.)	MA	42	3				3	17	20
Verbundstudiengang Angewandte Informatik (6-sem.)	MA		10				10	79	89
Verbundstudiengang Angewandte Künstliche Intelligenz	MA	67	123	4			127	106	233
Verbundstudiengang Life Science Engineering	MA	65	33	1		1	35	88	123
Franchise Oberflächentechnik und Korrosionsschutz	MA	-					0	3	3
Fachbereich Informatik und Naturwissenschaften			305	6	0	2	313	860	1173
Automotive	BA	52	17				17	94	111
Digitale Transformation Maschinenbau	BA	30	1				1	0	1
Fertigungstechnik	BA	19	5				5	26	31
Integrierte Produktentwicklung (3-semestrig)	MA	28					0	18	18
Integrierte Produktentwicklung (4-semestrig)	MA		3				3	18	21
Kunststofftechnik	BA	10	2				2	18	20
Maschinenbau	BA	30	10	3			13	0	13
Mechatronik	BA	17	4				4	50	54
Produktentwicklung/Konstruktion	BA	21	5				5	61	66
Verbundstudiengang Kunststofftechnik	BA	14	7				7	41	48
Verbundstudiengang Maschinenbau	BA	108	43				43	154	197
Verbundstudiengang Maschinenbau	MA	88	21				21	132	153
Verbundstudiengang Mechatronik	BA	65	15				15	57	72
Angewandte Wissenschaft in Technik und Wirtschaft	MA	7					0	1	1
Fachbereich Maschinenbau			133	3	0	0	136	670	806
Standort Iserlohn			438	9	0	2	449	1530	1979
Elektrotechnik (7-semestrig)	BA	27	3				3	68	71
Medieninformatik	BA	41	21			1	22	19	41
Medizintechnik	BA	67	29				29	165	194
Medizintechnik (3-semestrig)	MA	14	7				7	13	20
Medizintechnische Informatik	BA	eingestellt					0	2	2
Robotik	BA	13	12				12	4	16
Technische Informatik (7-semestrig)	BA	19	13				13	66	79
Verbundstudiengang Connected Lighting (5-semestrig)	MA	10	2				2	5	7
Verbundstudiengang Connected Lighting (6-semestrig)	MA		2				2	4	6
Verbundstudiengang Elektrotechnik	BA	78	41				41	185	226
Verbundstudiengang Elektronische Systeme (5-semestrig)	MA	eingestellt					0	4	4
Verbundstudiengang Elektronische Systeme (6-semestrig)	MA						0	3	3
Verbundstudiengang Elektrotechnik (5-sem.)	MA	35	7				7	46	53
Verbundstudiengang Elektrotechnik (6-sem.)	MA		6				6	34	40
Angewandte Wissenschaft in Technik und Wirtschaft	MA	s.o.					0	1	1
Fachbereich Elektrotechnik und Informationstechnik			143	0	0	1	144	619	763
International Business Administration	BA	42	31	1			32	43	75
International Business Administration and Informatics	BA	7	3				3	8	11
International Business Administration and Engineering	BA	10	5				5	11	16
Betriebswirtschaftslehre	BA	105	85	11			96	121	217
Wirtschaftsinformatik (7-semestrig)	BA	34	29	1			30	134	164
Informatics and Business	MA	42	16				16	58	74
Wirtschaftsingenieurwesen (7-semestrig)	BA	34	33				33	232	265
Wirtschaftsingenieurwesen	MA	30	7				7	49	56
Wirtschaftsingenieurwesen - Energie und Gebäude	BA		9			4	13	39	52
Wirtschaftsingenieurwesen - Energie und Gebäude (Teilzeit)	BA	40	2				2	2	4
Verbundstudiengang Betriebswirtschaft, Wirtschaftsrecht	BA	85	16				16	74	90
Verbundstudiengang Wirtschaftsingenieurwesen	BA	71	44				44	250	294
Verbundstudiengang Wirtschaftsrecht (LL.B.)	BA	117	33	1		1	35	87	122
Weiterb. Verbundstg. Management für Ingenieur- und Naturwissenschaften	MA	-					0	26	26
Weiterb. Verbundstudiengang Wirtschaftsrecht (LL.M.)	MA	-					0	25	25
Franchise Wirtschaftsingenieurwesen - Energie und Gebäude	BA	-					0	39	39
Franchise Wirtschaftsingenieurwesen- Gebäudesystemtechnologie	BA	-					0	4	4
Fachbereich Technische Betriebswirtschaft			313	14	0	5	332	1202	1534
Standort Hagen			456	14	0	6	476	1821	2297

Standorte Meschede und Soest / Gesamtzahlen FH SWF / Fußnoten auf Seite 2/3

Studierende der Fachhochschule Südwestfalen im Wintersemester 2023/24 im 1. Fachsemester nach Studiengängen (Fortsetzung)

Studiengang	Ab- schluss **	Kapazität für das gesamte Studien- jahr	Eingeschriebene Haupthörnde 1. Semester (ohne B)	Zweit- hörnde 1. Semester	Weiterbildungs- studierende 1. Semester	Gast- hörnde 1. Semester ****	Summe Studierende 1. Semester (einschließlich Zweit-/ Gasthörnde und Jungstudierende)	Höhere Semester	Summe Studierende FH SWF (einschließlich Zweit- / Gasthörnde, B, Jungstudierende)
Angewandte Betriebswirtschaftslehre	BA	28	17				17	11	28
Angewandte Betriebswirtschaftslehre (Teilzeit)	BA		14				14	12	26
Elektrotechnik	BA	60	15				15	66	81
Elektrotechnik (Teilzeit)	BA		14				14	3	17
Elektrotechnik (3-semesterig)	MA	22	9				9	30	39
Elektrotechnik (4-semesterig)	MA		3				3	19	22
Data Science	BA	50	7				7	10	17
Data Science (5-semesterig)	MA	91	45	1			46	39	85
International Management	BA	81	45				45	221	266
International Management (Teilzeit)	BA		15				15	23	38
International Management with Engineering	BA	eingestellt					0	17	17
Maschinenbau	BA	106	21				21	134	155
Maschinenbau (Teilzeit)	BA		7				7	0	7
Strategisches Management	MA	107	9				9	54	63
Wirtschaft	BA	74	17				17	188	205
Wirtschaft (Teilzeit)	BA		48				48	11	59
Wirtschaft	MA	eingestellt					0	1	1
Wirtschaftspsychologie	BA	125	61	1			62	194	256
Wirtschaftspsychologie mit Schwerpunkt Coaching & Change (3-sem.)	MA	13	0				0	2	2
Wirtschaftspsychologie mit Schwerpunkt Coaching & Change (4-sem.)	MA		25				25	12	37
Wirtschaftsinformatik	BA	107	6				6	44	50
Wirtschaftsinformatik (Teilzeit)	BA		50	1			51	46	97
Wirtschaftsingenieurwesen	BA	148	9				9	55	64
Wirtschaftsingenieurwesen (Teilzeit)	BA		11				11	5	16
Wirtschaftsingenieurwesen-Elektrotechnik	BA	eingestellt					0	3	3
Wirtschaftsingenieurwesen-Maschinenbau	BA	eingestellt					0	20	20
Verbundstudiengang Maschinenbau	MA	s.o.	11				11	55	66
Angewandte Wissenschaft in Technik und Wirtschaft	MA	s.o.					0	3	3
Weiterbildender Verbundstg. Management für Ingenieur- und Naturwissenschaften	MA	-					0	28	28
Franchise Betriebswirtschaft (ausbildungsbeleitend)	BA	-					0	154	154
Franchise Betriebswirtschaft (berufsbegleitend)	BA	-					0	385	385
Franchise Elektrotechnik	BA	-					0	24	24
Franchise International Management	BA	-					0	2	2
Franchise International Management with Engineering	BA	-					0	3	3
Franchise Maschinenbau	BA	-					0	22	22
Franchise Wirtschaft	BA	-					0	179	179
Franchise Wirtschaft BIMT	BA	-	12				12	45	57
Franchise Wirtschaftsinformatik	BA	-					0	259	259
Franchise Wirtschaftsingenieurwesen	BA	-					0	23	23
Franchise Wirtschaftsingenieurwesen-Maschinenbau	BA	-					0	18	18
Fachbereich Ingenieur- und Wirtschaftswissenschaften			471	3	0	0	474	2420	2894
Standort Meschede			471	3	0	0	474	2420	2894

Studierende der Fachhochschule Südwestfalen im Wintersemester 2023/24 im 1. Fachsemester nach Studiengängen (Fortsetzung)

Studiengang	Ab- schluss **	Kapazität für das gesamte Studien- jahr	Eingeschriebene Haupthör- ende 1. Semester (ohne B)	Zweithör- ende 1. Semester	Weiterbildungs- studierende 1. Semester	Gast- hör- ende 1. Semester ****	Summe Studierende 1. Semester (einschließlich Zweit-/ Gasthör- ende und Jungstudierende)	Höhere Semester	Summe Studierende FH SWF (einschließlich Zweit-/ Gasthör- ende, B, Jungstudierende)
Agrarwirtschaft	BA	111	142	2		1	145	455	600
Agrarwirtschaft	MA	35	33				33	108	141
Data Science für Agrarwirtschaft	BA	16	4				4	0	4
Nachhaltige Ernährungssysteme	BA	16	8	2		1	11	0	11
Ökologie und Nachhaltigkeitsmanagement	BA	16	31				31	0	31
Angewandte Wissenschaft in Technik und Wirtschaft	MA	s.o.	1				1	2	3
Fachbereich Agrarwirtschaft			219	4	0	2	225	565	790
Business Administration with Informatics	BA	165	142				142	500	642
Elektrotechnik	BA		14			2	16	104	120
Elektrotechnik dual ausbildungsintegrierend	BA	69	1				1	3	4
Elektrotechnik dual praxisintegrierend	BA		11				11	17	28
International Management & Information Systems	MA	62	2				2	209	211
Weiterbildender Verbundstg. International Management & Information Systems - Online	MA	-			2		2	11	13
Systems Engineering and Engineering Management	MA	61	33				33	97	130
Wirtschaftsingenieurwesen	BA		63				63	105	168
Wirtschaftsingenieurwesen dual ausbildungsintegrierend	BA	58					0	1	1
Wirtschaftsingenieurwesen dual praxisintegrierend	BA		5				5	6	11
Fachbereich			271	0	2	2	275	1053	1328
Elektrische Energietechnik									
Design- und Projektmanagement	BA	66	39				39	182	221
Maschinenbau	BA		40	2			42	177	219
Maschinenbau dual ausbildungsintegrierend	BA	80	3				3	0	3
Maschinenbau dual praxisintegrierend	BA		12				12	16	28
Technische Redaktion und Medienmanagement	BA	eingestellt					0	3	3
Verbundstudiengang Wirtschaftsingenieurwesen-Maschinenbau	BA	45	23				23	76	99
Digitale Technologien	BA		5				5	6	11
Digitale Technologien dual ausbildungsintegrierend	BA	59	2				2	1	3
Digitale Technologien dual praxisintegrierend	BA		2				2	2	4
Digitale Technologien (3-semesterig)	MA	59	22				22	69	91
Digitale Technologien (4-semesterig)	MA		1				1	12	13
Angewandte Wissenschaft in Technik und Wirtschaft	MA						0	1	1
Weiterbildender Verbundstg. Technik & Unternehmensmanagement (4-semesterig)	MA	-			13		13	6	19
Weiterbildender Verbundstg. Technik & Unternehmensmanagement (5-semesterig)	MA	-			7		7	8	15
Fachbereich Maschinenbau-Automatisierungstechnik			149	2	20	0	171	559	730
Frühpädagogik	BA	43	67				67	317	384
Verbundstudiengang Frühpädagogik***	BA	17	28				28	169	197
Verbundstudiengang Frühpädagogik (5-semesterig)	MA	18	13				13	43	56
Verbundstudiengang Frühpädagogik (6-semesterig)	MA		7				7	39	46
Verbundstudiengang Medienpädagogik (5-semesterig)	MA		20				20	49	69
Verbundstudiengang Medienpädagogik (6-semesterig)	MA	31	19				19	65	84
Fachbereich Bildungs- und Gesellschaftswissenschaften			154	0	0	0	154	682	836
Standort Soest			793	6	22	4	825	2859	3684
GESAMT			2158	32	22	12	2224	8630	10854

**BA = Bachelor MA = Master

*** Seit dem WS 2017/18 ist der Verbundstudiengang Frühpädagogik auch für Studieninteressierte ohne Ausbildung zur staatlich anerkannten Erzieher*in geöffnet. Diese Studienanfänger*innen werden in das erste Fachsemester eingeschrieben. Die 15 Studienanfänger*innen mit entsprechender Ausbildung werden in das dritte Fachsemester eingeschrieben.

**** Hierunter befindet sich ein Jungstudierender im Studiengang Angewandte Biologie (BA). Zusätzlich sind noch 5 Personen im Rahmen eines Deutschkurses für Geflüchtete als Gasthör-ende eingeschrieben.

Im 1. Fachsemester eingeschriebene Studierende (Haupthör-ende ohne beurlaubte Studierende) nach angestrebten Abschlüssen:
(inkl. im 3. Fachsemester neu eingeschriebene Studienanfänger im Verbundstg. Frühpädagogik)

		in %
Bachelor	1680	77,31
Master	493	22,69
Gesamt	2173	

Quelle: Fachhochschule Südwestfalen

Studierende (nur Haupthörende, ohne beurlaubte Studierende) an der Fachhochschule Südwestfalen im Wintersemester 2023/24 nach Studiengängen und Semestern - 1. bis 6. Fachsemester - (Stand: 01.12.2023)

Studiengang		STUDIERENDE im 1. bis 6. Fachsemester													
		1. Semester		2. Semester		3. Semester		4. Semester		5. Semester		6. Semester		Gesamt (=100%)	
		abs.	%	abs.	%	abs.	%	abs.	%	abs.	%	abs.	%		
Angewandte Biologie	BA	56	42,42	3	2,27	70	53,03	3	2,27	0	0,00	0	0,00	132	
Automotive	BA	17	29,31	0	0,00	19	32,76	1	1,72	17	29,31	4	6,90	58	
Bio- und Nanotechnologien	BA	0	0,00	0	0,00	0	0,00	0	0,00	9	90,00	1	10,00	10	
Digitale Transformation Maschinenbau	BA	1	100,00	0	0,00	0	0,00	0	0,00	0	0,00	0	0,00	1	
Fertigungstechnik	BA	5	38,46	0	0,00	4	30,77	0	0,00	3	23,08	1	7,69	13	
Informatik	BA	36	32,73	1	0,91	42	38,18	2	1,82	29	26,36	0	0,00	110	
Integrierte Produktentwicklung (3-semesterig)	MA	0	0,00	4	26,67	5	33,33	2	13,33	3	20,00	1	6,67	15	
Integrierte Produktentwicklung (4-semesterig)	MA	3	18,75	2	12,50	4	25,00	1	6,25	4	25,00	2	12,50	16	
Kunststofftechnik	BA	2	33,33	0	0,00	3	50,00	0	0,00	1	16,67	0	0,00	6	
Life Science Analytics	BA	0	0,00	0	0,00	0	0,00	0	0,00	8	88,89	1	11,11	9	
Maschinenbau	BA	10	100,00	0	0,00	0	0,00	0	0,00	0	0,00	0	0,00	10	
Mechatronik	BA	4	25,00	0	0,00	5	31,25	0	0,00	6	37,50	1	6,25	16	
Produktentwicklung/Konstruktion	BA	5	21,74	1	4,35	7	30,43	0	0,00	10	43,48	0	0,00	23	
Angewandte Wissenschaft in Technik und Wirtschaft (MB)	MA	0	0,00	0	0,00	1	100,00	0	0,00	0	0,00	0	0,00	1	
Verbundstudiengang Kunststofftechnik	BA	7	50,00	0	0,00	1	7,14	0	0,00	6	42,86	0	0,00	14	
Verbundstudiengang Maschinenbau	BA	43	48,31	1	1,12	24	26,97	2	2,25	18	20,22	1	1,12	89	
Verbundstudiengang Maschinenbau	MA	21	28,00	2	2,67	25	33,33	2	2,67	25	33,33	0	0,00	75	
Verbundstudiengang Mechatronik	BA	15	41,67	2	5,56	10	27,78	1	2,78	8	22,22	0	0,00	36	
Verbundstudiengang Angewandte Informatik	BA	44	37,93	1	0,86	35	30,17	1	0,86	34	29,31	1	0,86	116	
Verbundstudiengang Angewandte Informatik (5-sem.)	MA	3	18,75	1	6,25	9	56,25	2	12,50	1	6,25	0	0,00	16	
Verbundstudiengang Angewandte Informatik (6-sem.)	MA	10	15,38	9	13,85	17	26,15	4	6,15	17	26,15	8	12,31	65	
Verbundstudiengang Angewandte Künstliche Intelligenz	MA	123	54,19	0	0,00	62	27,31	2	0,88	40	17,62	0	0,00	227	
Verbundstudiengang Life Science Engineering	MA	33	36,67	0	0,00	39	43,33	0	0,00	17	18,89	1	1,11	90	
ISERLOHN		438	38,15	27	2,35	382	33,28	23	2,00	256	22,30	22	1,92	1148	
Angewandte Wissenschaft in Technik und Wirtschaft (EI)	MA	0	0,00	0	0,00	0	0,00	0	0,00	1	100,00	0	0,00	1	
Elektrotechnik (7-semesterig)	BA	3	15,79	0	0,00	10	52,63	1	5,26	5	26,32	0	0,00	19	
Medieninformatik	BA	21	52,50	0	0,00	19	47,50	0	0,00	0	0,00	0	0,00	40	
Medizintechnik	BA	29	34,52	0	0,00	31	36,90	0	0,00	22	26,19	2	2,38	84	
Medizintechnik (3-semesterig)	MA	7	36,84	2	10,53	4	21,05	4	21,05	2	10,53	0	0,00	19	
Robotik	BA	12	75,00	0	0,00	4	25,00	0	0,00	0	0,00	0	0,00	16	
Technische Informatik (7-semesterig)	BA	13	40,63	0	0,00	10	31,25	0	0,00	8	25,00	1	3,13	32	
International Business Administration	BA	31	43,66	0	0,00	21	29,58	0	0,00	19	26,76	0	0,00	71	
International Business Administration and Informatics	BA	3	37,50	0	0,00	1	12,50	0	0,00	4	50,00	0	0,00	8	
International Business Administration and Engineering	BA	5	50,00	0	0,00	2	20,00	0	0,00	3	30,00	0	0,00	10	
Betriebswirtschaftslehre	BA	85	42,29	4	1,99	58	28,86	3	1,49	49	24,38	2	1,00	201	
Wirtschaftsinformatik (7-semesterig)	BA	29	40,85	1	1,41	16	22,54	5	7,04	17	23,94	3	4,23	71	
Informatics and Business	MA	16	21,92	15	20,55	20	27,40	16	21,92	6	8,22	0	0,00	73	
Wirtschaftsingenieurwesen (7-semesterig)	BA	33	39,76	2	2,41	21	25,30	4	4,82	20	24,10	3	3,61	83	
Wirtschaftsingenieurwesen	MA	7	15,22	9	19,57	9	19,57	11	23,91	6	13,04	4	8,70	46	
Wirtschaftsingenieurwesen - Energie und Gebäude	BA	9	37,50	0	0,00	9	37,50	0	0,00	6	25,00	0	0,00	24	
Wirtschaftsingenieurwesen - Energie und Gebäude (Teilzeit)	BA	2	50,00	0	0,00	2	50,00	0	0,00	0	0,00	0	0,00	4	
Verbundstudiengang Betriebswirtschaft, Wirtschaftsrecht	BA	16	45,71	1	2,86	9	25,71	0	0,00	9	25,71	0	0,00	35	
Verbundstudiengang Wirtschaftsrecht (LL.B.)	BA	33	57,89	3	5,26	14	24,56	1	1,75	6	10,53	0	0,00	57	
Verbundstudiengang Connected Lighting (5-semesterig)	MA	2	28,57	1	14,29	4	57,14	0	0,00	0	0,00	0	0,00	7	
Verbundstudiengang Connected Lighting (6-semesterig)	MA	2	33,33	1	16,67	3	50,00	0	0,00	0	0,00	0	0,00	6	
Verbundstudiengang Elektrotechnik	BA	41	42,71	0	0,00	28	29,17	3	3,13	21	21,88	3	3,13	96	
Verbundstudiengang Elektrotechnik (5-sem.)	MA	7	22,58	4	12,90	5	16,13	5	16,13	7	22,58	3	9,68	31	
Verbundstudiengang Elektrotechnik (6-sem.)	MA	6	31,58	2	10,53	4	21,05	2	10,53	2	10,53	3	15,79	19	
Verbundstudiengang Wirtschaftsingenieurwesen	BA	44	44,90	4	4,08	29	29,59	0	0,00	20	20,41	1	1,02	98	
HAGEN		456	39,62	49	4,26	333	28,93	55	4,78	233	20,24	25	2,17	1151	

Standorte Meschede und Soest / Gesamtzahlen FH SWF auf Seite 2

Studierende (nur Haupthörende, ohne beurlaubte Studierende) an der Fachhochschule Südwestfalen im Wintersemester 2023/24 nach Studiengängen und Semestern - 1. bis 6. Fachsemester - (Stand 01.12.2023) - Fortsetzung -

Studiengang		STUDIERENDE im 1. bis 6. Fachsemester												
		1. Semester		2. Semester		3. Semester		4. Semester		5. Semester		6. Semester		Gesamt (=100%)
		abs.	%	abs.	%	abs.	%	abs.	%	abs.	%	abs.	%	
Angewandte Betriebswirtschaftslehre	BA	17	60,71	2	7,14	8	28,57	0	0,00	1	3,57	0	0,00	28
Angewandte Betriebswirtschaftslehre (Teilzeit)	BA	14	53,85	0	0,00	12	46,15	0	0,00	0	0,00	0	0,00	26
Elektrotechnik	BA	15	39,47	0	0,00	12	31,58	0	0,00	11	28,95	0	0,00	38
Elektrotechnik (Teilzeit)	BA	14	82,35	1	5,88	2	11,76	0	0,00	0	0,00	0	0,00	17
Elektrotechnik (3-semesterig)	MA	9	32,14	5	17,86	1	3,57	2	7,14	9	32,14	2	7,14	28
Elektrotechnik (4-semesterig)	MA	3	20,00	2	13,33	3	20,00	1	6,67	3	20,00	3	20,00	15
Data Science	BA	7	41,18	0	0,00	7	41,18	0	0,00	3	17,65	0	0,00	17
Data Science (5-semesterig)	MA	45	60,00	3	4,00	21	28,00	0	0,00	5	6,67	1	1,33	75
International Management	BA	45	45,45	0	0,00	25	25,25	1	1,01	27	27,27	1	1,01	99
International Management (Teilzeit)	BA	15	39,47	2	5,26	12	31,58	3	7,89	5	13,16	1	2,63	38
Maschinenbau	BA	21	32,31	0	0,00	18	27,69	1	1,54	24	36,92	1	1,54	65
Maschinenbau (Teilzeit)	BA	7	100,00	0	0,00	0	0,00	0	0,00	0	0,00	0	0,00	7
Wirtschaft	BA	17	34,69	0	0,00	18	36,73	0	0,00	14	28,57	0	0,00	49
Wirtschaft (Teilzeit)	BA	48	82,76	0	0,00	10	17,24	0	0,00	0	0,00	0	0,00	58
Strategisches Management	MA	9	18,75	7	14,58	12	25,00	7	14,58	7	14,58	6	12,50	48
Wirtschaftspsychologie	BA	61	40,40	0	0,00	51	33,77	0	0,00	39	25,83	0	0,00	151
Wirtschaftspsychologie mit Schwerpunkt Coaching & Change (3-sem.)	MA	0	0,00	2	100,00	0	0,00	0	0,00	0	0,00	0	0,00	2
Wirtschaftspsychologie mit Schwerpunkt Coaching & Change (4-sem.)	MA	25	69,44	0	0,00	11	30,56	0	0,00	0	0,00	0	0,00	36
Wirtschaftsinformatik	BA	6	26,09	0	0,00	9	39,13	0	0,00	8	34,78	0	0,00	23
Wirtschaftsinformatik (Teilzeit)	BA	50	52,08	0	0,00	46	47,92	0	0,00	0	0,00	0	0,00	96
Wirtschaftsingenieurwesen	BA	9	24,32	2	5,41	14	37,84	2	5,41	8	21,62	2	5,41	37
Wirtschaftsingenieurwesen (Teilzeit)	BA	11	68,75	0	0,00	5	31,25	0	0,00	0	0,00	0	0,00	16
Angewandte Wissenschaft in Technik und Wirtschaft (IW)	MA	0	0,00	0	0,00	2	66,67	0	0,00	1	33,33	0	0,00	3
Verbundstudiengang Maschinenbau	MA	11	29,73	0	0,00	12	32,43	0	0,00	13	35,14	1	2,70	37
Franchise Betriebswirtschaft (ausbildungsbegleitend)	BA	0	0,00	0	0,00	0	0,00	0	0,00	0	0,00	1	100,00	1
Franchise Betriebswirtschaft (berufsbegleitend)	BA	0	0,00	0	0,00	23	18,55	39	31,45	56	45,16	6	4,84	124
Franchise Elektrotechnik	BA	0	0,00	0	0,00	0	0,00	1	14,29	6	85,71	0	0,00	7
Franchise International Management	BA	0	0,00	0	0,00	0	0,00	0	0,00	1	100,00	0	0,00	1
Franchise Wirtschaft	BA	0	0,00	0	0,00	0	0,00	8	16,33	29	59,18	12	24,49	49
Franchise Wirtschaft BIMT	BA	12	50,00	0	0,00	5	20,83	0	0,00	6	25,00	1	4,17	24
Franchise Wirtschaftsinformatik	BA	0	0,00	1	1,30	0	0,00	3	3,90	69	89,61	4	5,19	77
Franchise Wirtschaftsingenieurwesen	BA	0	0,00	0	0,00	0	0,00	1	7,69	11	84,62	1	7,69	13
MESCHEDE		471	36,09	27	2,07	339	25,98	69	5,29	356	27,28	43	3,30	1305
Agrarwirtschaft	BA	142	40,46	1	0,28	110	31,34	5	1,42	91	25,93	2	0,57	351
Agrarwirtschaft	MA	33	32,67	6	5,94	26	25,74	7	6,93	24	23,76	5	4,95	101
Data Science für Agrarwirtschaft	BA	4	100,00	0	0,00	0	0,00	0	0,00	0	0,00	0	0,00	4
Nachhaltige Ernährungssysteme	BA	8	100,00	0	0,00	0	0,00	0	0,00	0	0,00	0	0,00	8
Ökologie und Nachhaltigkeitsmanagement	BA	31	100,00	0	0,00	0	0,00	0	0,00	0	0,00	0	0,00	31
Angewandte Wissenschaft in Technik und Wirtschaft (AW)	MA	1	33,33	0	0,00	1	33,33	0	0,00	1	33,33	0	0,00	3
Frühpädagogik	BA	67	37,43	0	0,00	49	27,37	1	0,56	61	34,08	1	0,56	179
Business Administration with Informatics	BA	142	38,59	6	1,6	121	32,88	5	1,36	94	25,54	0	0,00	368
Design- und Projektmanagement	BA	39	39,39	0	0,00	26	26,26	0	0,00	32	32,32	2	2,02	99
Systems Engineering and Engineering Management	MA	33	30,28	11	10,1	22	20,18	24	22,02	9	8,26	10	9,17	109
Elektrotechnik	BA	14	33,33	0	0,00	16	38,10	1	2,38	11	26,19	0	0,00	42
Elektrotechnik dual ausbildungsintegrierend	BA	1	50,00	0	0,00	1	50,00	0	0,00	0	0,00	0	0,00	2
Elektrotechnik dual praxisintegrierend	BA	11	44,00	0	0,00	11	44,00	0	0,00	3	12,00	0	0,00	25
Wirtschaftsingenieurwesen	BA	63	66,32	0	0,00	16	16,84	2	2,11	13	13,68	1	1,05	95
Wirtschaftsingenieurwesen dual praxisintegrierend	BA	5	55,56	0	0,00	2	22,22	0	0,00	2	22,22	0	0,00	9
International Management & Information Systems	MA	2	1,16	54	31,40	7	4,07	57	33,14	4	2,33	48	27,91	172
Angewandte Wissenschaft in Technik und Wirtschaft (MA)	MA	0	0,00	0	0,00	0	0,00	1	100,00	0	0,00	0	0,00	1
Maschinenbau	BA	40	40,82	2	2,0	22	22,45	0	0,00	33	33,67	1	1,02	98
Maschinenbau dual ausbildungsintegrierend	BA	3	100,00	0	0,00	0	0,00	0	0,00	0	0,00	0	0,00	3
Maschinenbau dual praxisintegrierend	BA	12	52,17	0	0,00	6	26,09	0	0,00	5	21,74	0	0,00	23
Digitale Technologien	BA	5	45,45	1	9,09	5	45,45	0	0,00	0	0,00	0	0,00	11
Digitale Technologien dual ausbildungsintegrierend	BA	2	66,67	0	0,00	1	33,33	0	0,00	0	0,00	0	0,00	3
Digitale Technologien dual praxisintegrierend	BA	2	50,00	0	0,00	2	50,00	0	0,00	0	0,00	0	0,00	4
Digitale Technologien (3-semesterig)	MA	22	24,18	15	16,48	12	13,19	20	21,98	6	6,59	16	17,58	91
Digitale Technologien (4-semesterig)	MA	1	7,69	2	15,38	2	15,38	1	7,69	2	15,38	5	38,46	13
Verbundstg. Frühpädagogik*	BA	28	34,57	0	0,00	23	28,40	2	2,47	28	34,57	0	0,00	81
Verbundstudiengang Frühpädagogik (5-semesterig)	MA	13	26,00	6	12,00	8	16,00	5	10,00	13	26,00	5	10,00	50
Verbundstudiengang Frühpädagogik (6-semesterig)	MA	7	19,44	4	11,11	7	19,44	4	11,11	10	27,78	4	11,11	36
Verbundstudiengang Medienpädagogik (5-semesterig)	MA	20	30,30	10	15,15	18	27,27	6	9,09	5	7,58	7	10,61	66
Verbundstudiengang Medienpädagogik (6-semesterig)	MA	19	23,17	10	12,20	15	18,29	15	18,29	15	18,29	8	9,76	82
Verbundstudiengang Wirtschaftsingenieurwesen-Maschinenbau	BA	23	41,82	5	9,1	13	23,64	0	0,00	12	21,82	2	3,64	55
SOEST		793	35,80	133	6,00	542	24,47	156	7,04	474	21,40	117	5,28	2215
GESAMT		2158	37,09	236	4,06	1596	27,43	303	5,21	1319	22,67	207	3,56	5819

* Seit dem WS 2017/18 ist der Verbundstudiengang Frühpädagogik auch für Studieninteressierte ohne Ausbildung zur staatlich anerkannten Erzieher*in geöffnet. Diese Studienanfänger*innen werden in das erste Fachsemester eingeschrieben. Die Studienanfänger*innen mit entsprechender Ausbildung werden in das dritte Fachsemester eingeschrieben. Beide Anfängergruppen werden an dieser Stelle in den zugehörigen Fachsemestern ausgewiesen, d.h. zum 3. Fachsemester ergibt sich ein Anstieg der Studierendenzahl.

Quelle: Fachhochschule Südwestfalen

Studierende (nur Haupthörende, ohne beurlaubte Studierende) an der Fachhochschule Südwestfalen im Wintersemester 2023/24 nach Studiengängen und Semestern (Stand: 01.12.2023)

Studiengang		1.-6. Semester		7. Semester		8. Semester		9. Semester		10. Semester		11.-39. Semester		Gesamt (=100%)
		abs.	%	abs.	%	abs.	%	abs.	%	abs.	%	abs.	%	
Angewandte Biologie	BA	132	100,00	0	0,00	0	0,00	0	0,00	0	0,00	0	0,00	132
Automotive	BA	58	52,25	11	9,91	0	0,00	12	10,81	0	0,00	30	27,03	111
Bio- und Nanotechnologien	BA	10	9,71	19	18,45	2	1,94	22	21,36	1	0,97	49	47,57	103
Digitale Transformation Maschinenbau	BA	1	100,00	0	0,00	0	0,00	0	0,00	0	0,00	0	0,00	1
Fertigungstechnik	BA	13	41,94	4	12,90	1	3,23	1	3,23	1	3,23	11	35,48	31
Informatik	BA	110	50,00	34	15,45	0	0,00	27	12,27	0	0,00	49	22,27	220
Integrierte Produktentwicklung (3-semesterig)	MA	15	88,24	0	0,00	0	0,00	0	0,00	1	5,88	1	5,88	17
Integrierte Produktentwicklung (4-semesterig)	MA	16	76,19	2	9,52	1	4,76	1	4,76	1	4,76	0	0,00	21
Kunststofftechnik	BA	6	30,00	3	15,00	0	0,00	3	15,00	0	0,00	8	40,00	20
Life Science Analytics	BA	9	39,13	12	52,17	2	8,70	0	0,00	0	0,00	0	0,00	23
Maschinenbau	BA	10	100,00	0	0,00	0	0,00	0	0,00	0	0,00	0	0,00	10
Mechatronik	BA	16	30,19	3	5,66	0	0,00	8	15,09	3	5,66	23	43,40	53
Produktentwicklung/Konstruktion	BA	23	35,94	6	9,38	0	0,00	11	17,19	1	1,56	23	35,94	64
Werkstoffe und Oberflächen	BA	0	0,00	4	44,44	0	0,00	4	44,44	0	0,00	1	11,11	9
Angewandte Wissenschaft in Technik und Wirtschaft (MB)	MA	1	100,00	0	0,00	0	0,00	0	0,00	0	0,00	0	0,00	1
Verbundstudiengang Kunststofftechnik	BA	14	29,17	3	6,25	1	2,08	13	27,08	0	0,00	17	35,42	48
Verbundstudiengang Maschinenbau	BA	89	45,88	21	10,82	2	1,03	31	15,98	0	0,00	51	26,29	194
Verbundstudiengang Maschinenbau	MA	75	49,34	18	11,84	0	0,00	17	11,18	2	1,32	40	26,32	152
Verbundstudiengang Mechatronik	BA	36	50,00	6	8,33	0	0,00	10	13,89	1	1,39	19	26,39	72
Verbundstudiengang Angewandte Informatik	BA	116	54,98	27	12,80	1	0,47	29	13,74	1	0,47	37	17,54	211
Verbundstudiengang Angewandte Informatik (5-sem.)	MA	16	80,00	3	15,00	0	0,00	1	5,00	0	0,00	0	0,00	20
Verbundstudiengang Angewandte Informatik (6-sem.)	MA	65	73,86	9	10,23	1	1,14	7	7,95	0	0,00	6	6,82	88
Verbundstudiengang Angewandte Künstliche Intelligenz	MA	227	100,00	0	0,00	0	0,00	0	0,00	0	0,00	0	0,00	227
Verbundstudiengang Life Science Engineering	MA	90	75,63	14	11,76	0	0,00	8	6,72	0	0,00	7	5,88	119
Franchise Oberflächentechnik und Korrosionsschutz	MA	0	0,00	2	66,67	0	0,00	0	0,00	0	0,00	1	33,33	3
ISERLOHN		1148	58,87	201	10,31	11	0,56	205	10,51	12	0,62	373	19,13	1950
Angewandte Wissenschaft in Technik und Wirtschaft (EI)	MA	1	100,00	0	0,00	0	0,00	0	0,00	0	0,00	0	0,00	1
Elektrotechnik (7-semesterig)	BA	19	27,54	11	15,94	0	0,00	14	20,29	0	0,00	25	36,23	69
Medieninformatik	BA	40	100,00	0	0,00	0	0,00	0	0,00	0	0,00	0	0,00	40
Medizintechnik	BA	84	43,75	29	15,10	0	0,00	18	9,38	0	0,00	61	31,77	192
Medizintechnik (3-semesterig)	MA	19	95,00	1	5,00	0	0,00	0	0,00	0	0,00	0	0,00	20
Medizintechnische Informatik	BA	0	0,00	0	0,00	0	0,00	0	0,00	0	0,00	2	100,00	2
Robotik	BA	16	100,00	0	0,00	0	0,00	0	0,00	0	0,00	0	0,00	16
Technische Informatik (7-semesterig)	BA	32	40,51	5	6,33	0	0,00	8	10,13	0	0,00	34	43,04	79
International Business Administration	BA	71	100,00	0	0,00	0	0,00	0	0,00	0	0,00	0	0,00	71
International Business Administration and Informatics	BA	8	72,73	2	18,18	0	0,00	0	0,00	0	0,00	1	9,09	11
International Business Administration and Engineering	BA	10	62,50	4	25,00	0	0,00	0	0,00	0	0,00	2	12,50	16
Betriebswirtschaftslehre	BA	201	100,00	0	0,00	0	0,00	0	0,00	0	0,00	0	0,00	201
Wirtschaftsinformatik (7-semesterig)	BA	71	43,56	16	9,82	2	1,23	17	10,43	2	1,23	55	33,74	163
Informatics and Business	MA	73	100,00	0	0,00	0	0,00	0	0,00	0	0,00	0	0,00	73
Wirtschaftsingenieurwesen (7-semesterig)	BA	83	31,80	29	11,11	2	0,77	31	11,88	3	1,15	113	43,30	261
Wirtschaftsingenieurwesen	MA	46	82,14	1	1,79	2	3,57	2	3,57	1	1,79	4	7,14	56
Wirtschaftsingenieurwesen - Energie und Gebäude	BA	24	51,06	7	14,89	0	0,00	6	12,77	1	2,13	9	19,15	47
Wirtschaftsingenieurwesen - Energie und Gebäude (Teilzeit)	BA	4	100,00	0	0,00	0	0,00	0	0,00	0	0,00	0	0,00	4
Verbundstudiengang Betriebswirtschaft, Wirtschaftsrecht	BA	35	38,89	10	11,11	0	0,00	14	15,56	1	1,11	30	33,33	90
Verbundstudiengang Wirtschaftsrecht (LL.B.)	BA	57	50,89	10	8,93	2	1,79	12	10,71	0	0,00	31	27,68	112
Verbundstudiengang Connected Lighting (5-semesterig)	MA	7	100,00	0	0,00	0	0,00	0	0,00	0	0,00	0	0,00	7
Verbundstudiengang Connected Lighting (6-semesterig)	MA	6	100,00	0	0,00	0	0,00	0	0,00	0	0,00	0	0,00	6
Verbundstudiengang Elektrotechnik	BA	96	42,67	29	12,89	1	0,44	27	12,00	1	0,44	71	31,56	225
Verbundstudiengang Elektrotechnik (5-sem.)	MA	31	60,78	3	5,88	2	3,92	2	3,92	1	1,96	12	23,53	51
Verbundstudiengang Elektrotechnik (6-sem.)	MA	19	47,50	4	10,00	3	7,50	4	10,00	3	7,50	7	17,50	40
Verbundstudiengang Elektronische Systeme (5-semesterig)	MA	0	0,00	0	0,00	0	0,00	0	0,00	1	25,00	3	75,00	4
Verbundstudiengang Elektronische Systeme (6-semesterig)	MA	0	0,00	0	0,00	0	0,00	0	0,00	0	0,00	3	100,00	3
Verbundstudiengang Wirtschaftsingenieurwesen	BA	98	33,79	37	12,76	3	1,03	31	10,69	3	1,03	118	40,69	290
Franchise Wirtschaftsingenieurwesen - Energie und Gebäude	BA	0	0,00	18	46,15	0	0,00	12	30,77	1	2,56	8	20,51	39
Franchise Wirtschaftsingenieurwesen - Gebäudesystemtechnologie	BA	0	0,00	0	0,00	0	0,00	0	0,00	0	0,00	4	100,00	4
HAGEN		1151	52,49	216	9,85	17	0,78	198	9,03	18	0,82	593	27,04	2193

Standorte Meschede und Soest / Gesamtzahlen FH SWF auf Seite 2

Studierende (nur Haupttörende, ohne beurlaubte Studierende) an der Fachhochschule Südwestfalen im Wintersemester 2023/24 nach Studiengängen und Semestern (Stand: 01.12.2023) (Fortsetzung)

Studiengang		1.-6. Semester		7. Semester		8. Semester		9. Semester		10. Semester		11.-39. Semester		Gesamt (=100%)
		abs.	%	abs.	%	abs.	%	abs.	%	abs.	%	abs.	%	
Angewandte Betriebswirtschaftslehre	BA	28	100,00	0	0,00	0	0,00	0	0,00	0	0,00	0	0,00	28
Angewandte Betriebswirtschaftslehre (Teilzeit)	BA	26	100,00	0	0,00	0	0,00	0	0,00	0	0,00	0	0,00	26
Elektrotechnik	BA	38	46,91	11	13,58	0	0,00	5	6,17	0	0,00	27	33,33	81
Elektrotechnik (Teilzeit)	BA	17	100,00	0	0,00	0	0,00	0	0,00	0	0,00	0	0,00	17
Elektrotechnik (3-semestrig)	MA	28	71,79	3	7,69	3	7,69	5	12,82	0	0,00	0	0,00	39
Elektrotechnik (4-semestrig)	MA	15	68,18	2	9,09	0	0,00	0	0,00	2	9,09	3	13,64	22
Data Science	BA	17	100,00	0	0,00	0	0,00	0	0,00	0	0,00	0	0,00	17
Data Science (5-semestrig)	MA	75	89,29	4	4,76	0	0,00	5	5,95	0	0,00	0	0,00	84
International Management	BA	99	37,36	45	16,98	1	0,38	34	12,83	2	0,75	84	31,70	265
International Management (Teilzeit)	BA	38	100,00	0	0,00	0	0,00	0	0,00	0	0,00	0	0,00	38
International Management with Engineering	BA	0	0,00	0	0,00	0	0,00	0	0,00	0	0,00	17	100,00	17
Maschinenbau	BA	65	42,21	17	11,04	1	0,65	12	7,79	0	0,00	59	38,31	154
Maschinenbau (Teilzeit)	BA	7	100,00	0	0,00	0	0,00	0	0,00	0	0,00	0	0,00	7
Wirtschaft	BA	49	24,14	25	12,32	0	0,00	21	10,34	0	0,00	108	53,20	203
Wirtschaft (Teilzeit)	BA	58	100,00	0	0,00	0	0,00	0	0,00	0	0,00	0	0,00	58
Wirtschaft	MA	0	0,00	0	0,00	0	0,00	0	0,00	1	100,00	0	0,00	1
Strategisches Management	MA	48	77,42	7	11,29	5	8,06	2	3,23	0	0,00	0	0,00	62
Wirtschaftspsychologie	BA	151	59,22	64	25,10	0	0,00	40	15,69	0	0,00	0	0,00	255
Wirtschaftspsychologie mit Schwerpunkt Coaching & Change (3-sem.)	MA	2	100,00	0	0,00	0	0,00	0	0,00	0	0,00	0	0,00	2
Wirtschaftspsychologie mit Schwerpunkt Coaching & Change (4-sem.)	MA	36	100,00	0	0,00	0	0,00	0	0,00	0	0,00	0	0,00	36
Wirtschaftsinformatik	BA	23	46,00	11	22,00	0	0,00	5	10,00	0	0,00	11	22,00	50
Wirtschaftsinformatik (Teilzeit)	BA	96	100,00	0	0,00	0	0,00	0	0,00	0	0,00	0	0,00	96
Wirtschaftsingenieurwesen	BA	37	57,81	10	15,63	3	4,69	14	21,88	0	0,00	0	0,00	64
Wirtschaftsingenieurwesen (Teilzeit)	BA	16	100,00	0	0,00	0	0,00	0	0,00	0	0,00	0	0,00	16
Wirtschaftsingenieurwesen-Maschinenbau	BA	0	0,00	0	0,00	0	0,00	0	0,00	0	0,00	20	100,00	20
Wirtschaftsingenieurwesen-Elektrotechnik	BA	0	0,00	0	0,00	0	0,00	0	0,00	0	0,00	3	100,00	3
Angewandte Wissenschaft in Technik und Wirtschaft (IW)	MA	3	100,00	0	0,00	0	0,00	0	0,00	0	0,00	0	0,00	3
Verbundstudiengang Maschinenbau	MA	37	56,06	9	13,64	1	1,52	2	3,03	1	1,52	16	24,24	66
Franchise Betriebswirtschaft (ausbildungsbegleitend)	BA	1	0,65	33	21,43	9	5,84	24	15,58	14	9,09	73	47,40	154
Franchise Betriebswirtschaft (berufsbegleitend)	BA	124	32,29	52	13,54	18	4,69	36	9,38	6	1,56	148	38,54	384
Franchise Elektrotechnik	BA	7	29,17	3	12,50	0	0,00	5	20,83	0	0,00	9	37,50	24
Franchise International Management	BA	1	50,00	1	50,00	0	0,00	0	0,00	0	0,00	0	0,00	2
Franchise International Management with Engineering	BA	0	0,00	0	0,00	0	0,00	0	0,00	0	0,00	3	100,00	3
Franchise Maschinenbau	BA	0	0,00	6	30,00	0	0,00	4	20,00	0	0,00	10	50,00	20
Franchise Wirtschaft	BA	49	27,84	25	14,20	5	2,84	14	7,95	3	1,70	80	45,45	176
Franchise Wirtschaft BMT	BA	24	42,11	7	12,28	3	5,26	13	22,81	4	7,02	6	10,53	57
Franchise Wirtschaftsinformatik	BA	77	29,73	80	30,89	2	0,77	49	18,92	0	0,00	51	19,69	259
Franchise Wirtschaftsingenieurwesen	BA	13	59,09	4	18,18	0	0,00	5	22,73	0	0,00	0	0,00	22
Franchise Wirtschaftsingenieurwesen-Maschinenbau	BA	0	0,00	0	0,00	0	0,00	0	0,00	1	5,56	17	94,44	18
MESCHEDE		1305	45,81	419	14,71	51	1,79	295	10,35	34	1,19	745	26,15	2849
Agrarwirtschaft	BA	351	58,99	115	19,33	4	0,67	50	8,40	3	0,50	72	12,10	595
Agrarwirtschaft	MA	101	72,14	15	10,71	0	0,00	8	5,71	2	1,43	14	10,00	140
Data Science für Agrarwirtschaft	BA	4	100,00	0	0,00	0	0,00	0	0,00	0	0,00	0	0,00	4
Nachhaltige Ernährungssysteme	BA	8	100,00	0	0,00	0	0,00	0	0,00	0	0,00	0	0,00	8
Ökologie und Nachhaltigkeitsmanagement	BA	31	100,00	0	0,00	0	0,00	0	0,00	0	0,00	0	0,00	31
Angewandte Wissenschaft in Technik und Wirtschaft (AW)	MA	3	100,00	0	0,00	0	0,00	0	0,00	0	0,00	0	0,00	3
Frühpädagogik	BA	179	46,98	96	25,20	1	0,26	44	11,55	1	0,26	60	15,75	381
Business Administration with Informatics	BA	368	57,68	80	12,54	2	0,31	74	11,60	4	0,63	110	17,24	638
Design- und Projektmanagement	BA	99	45,21	52	23,74	0	0,00	40	18,28	1	0,46	27	12,33	219
Systems Engineering and Engineering Management	MA	109	85,16	11	8,59	3	2,34	0	0,00	0	0,00	5	3,91	128
Elektrotechnik	BA	42	35,59	22	18,64	1	0,85	11	9,32	0	0,00	42	35,59	118
Elektrotechnik dual ausbildungsintegrierend	BA	2	50,00	2	50,00	0	0,00	0	0,00	0	0,00	0	0,00	4
Elektrotechnik dual praxisintegrierend	BA	25	89,29	0	0,00	0	0,00	3	10,71	0	0,00	0	0,00	28
Wirtschaftsingenieurwesen	BA	95	56,55	30	17,86	0	0,00	12	7,14	2	1,19	29	17,26	168
Wirtschaftsingenieurwesen dual ausbildungsintegrierend	BA	0	0,00	1	100,00	0	0,00	0	0,00	0	0,00	0	0,00	1
Wirtschaftsingenieurwesen dual praxisintegrierend	BA	9	81,82	2	18,18	0	0,00	0	0,00	0	0,00	0	0,00	11
International Management & Information Systems	MA	172	82,30	0	0,00	7	3,35	1	0,48	8	3,83	21	10,05	209
Angewandte Wissenschaft in Technik und Wirtschaft (MA)	MA	1	100,00	0	0,00	0	0,00	0	0,00	0	0,00	0	0,00	1
Maschinenbau	BA	98	46,01	42	19,72	0	0,00	21	9,86	0	0,00	52	24,41	213
Maschinenbau dual ausbildungsintegrierend	BA	3	100,00	0	0,00	0	0,00	0	0,00	0	0,00	0	0,00	3
Maschinenbau dual praxisintegrierend	BA	23	82,14	4	14,29	0	0,00	1	3,57	0	0,00	0	0,00	28
Digitale Technologien	BA	11	100,00	0	0,00	0	0,00	0	0,00	0	0,00	0	0,00	11
Digitale Technologien dual ausbildungsintegrierend	BA	3	100,00	0	0,00	0	0,00	0	0,00	0	0,00	0	0,00	3
Digitale Technologien dual praxisintegrierend	BA	4	100,00	0	0,00	0	0,00	0	0,00	0	0,00	0	0,00	4
Digitale Technologien (3-semestrig)	MA	91	100,00	0	0,00	0	0,00	0	0,00	0	0,00	0	0,00	91
Digitale Technologien (4-semestrig)	MA	13	100,00	0	0,00	0	0,00	0	0,00	0	0,00	0	0,00	13
Technische Redaktion und Medienmanagement	BA	0	0,00	0	0,00	0	0,00	0	0,00	0	0,00	3	100,00	3
Verbundstudiengang Frühpädagogik	BA	81	41,33	34	17,35	5	2,55	27	13,78	0	0,00	49	25,00	196
Verbundstudiengang Frühpädagogik (5-semestrig)	MA	50	90,91	5	9,09	0	0,00	0	0,00	0	0,00	0	0,00	55
Verbundstudiengang Frühpädagogik (6-semestrig)	MA	36	80,00	6	13,33	1	2,22	2	4,44	0	0,00	0	0,00	45
Verbundstudiengang Medienpädagogik (5-semestrig)	MA	66	100,00	0	0,00	0	0,00	0	0,00	0	0,00	0	0,00	66
Verbundstudiengang Medienpädagogik (6-semestrig)	MA	82	100,00	0	0,00	0	0,00	0	0,00	0	0,00	0	0,00	82
Verbundstudiengang Wirtschaftsingenieurwesen-Maschinenbau	BA	55	56,70	13	13,40	0	0,00	20	20,62	0	0,00	9	9,28	97
SOEST		2215	61,58	530	14,73	24	0,67	314	8,73	21	0,58	493	13,71	3597
GESAMT		5819	54,95	1366	12,90	103	0,97	1012	9,56	85	0,80	2204	20,81	10589

Quelle: Fachhochschule Südwestfalen

Gesamtzahl der Studierenden (nur Haupthörende, ohne beurlaubte Studierende) an der Fachhochschule Südwestfalen im Wintersemester 2023/24 nach Studiengängen und Geschlecht (Stand: 01.12.2023)

Studiengang	Abschluss	Gesamtzahl der Studierenden (Haupthörende)				
		männlich		weiblich		Summe* (=100%)
		abs.	%	abs.	%	
Angewandte Biologie	BA	46	35,11	85	64,89	131
Bio- und Nanotechnologien	BA	64	62,14	39	37,86	103
Informatik	BA	189	85,91	31	14,09	220
Life Science Analytics	BA	6	26,09	17	73,91	23
Werkstoffe und Oberflächen	BA	5	55,56	4	44,44	9
Verbundstudiengang Angewandte Informatik	BA	187	88,63	24	11,37	211
Verbundstudiengang Angewandte Informatik (5-sem.)	MA	19	95,00	1	5,00	20
Verbundstudiengang Angewandte Informatik (6-sem.)	MA	81	92,05	7	7,95	88
Verbundstudiengang Angewandte Künstliche Intelligenz	MA	172	75,77	55	24,23	227
Verbundstudiengang Life Science Engineering	MA	63	52,94	56	47,06	119
Franchise Oberflächentechnik und Korrosionsschutz	MA	3	100,00	0	0,00	3
Fachbereich Informatik und Naturwissenschaften		835	72,36	319	27,64	1154
Automotive	BA	108	97,30	3	2,70	111
Digitale Transformation Maschinenbau	BA	1	100,00	0	0,00	1
Fertigungstechnik	BA	30	96,77	1	3,23	31
Integrierte Produktentwicklung (3-semesterig)	MA	13	76,47	4	23,53	17
Integrierte Produktentwicklung (4-semesterig)	MA	20	95,24	1	4,76	21
Kunststofftechnik	BA	17	85,00	3	15,00	20
Maschinenbau	BA	10	100,00	0	0,00	10
Mechatronik	BA	52	98,11	1	1,89	53
Produktentwicklung/Konstruktion	BA	57	89,06	7	10,94	64
Angewandte Wissenschaft in Technik und Wirtschaft	MA	1	100,00	0	0,00	1
Verbundstudiengang Kunststofftechnik	BA	35	72,92	13	27,08	48
Verbundstudiengang Maschinenbau	BA	169	87,11	25	12,89	194
Verbundstudiengang Maschinenbau	MA	132	86,84	20	13,16	152
Verbundstudiengang Mechatronik	BA	67	93,06	5	6,94	72
Fachbereich Maschinenbau		712	89,56	83	10,44	795
Iserlohn		1547	79,37	402	20,63	1949
Angewandte Wissenschaft in Technik und Wirtschaft	MA	1	100,00	0	0,00	1
Elektrotechnik (7-semesterig)	BA	60	86,96	9	13,04	69
Medieninformatik	BA	25	62,50	15	37,50	40
Medizintechnik	BA	100	52,08	92	47,92	192
Medizintechnik (3-semesterig)	MA	10	50,00	10	50,00	20
Medizintechnische Informatik	BA	2	100,00	0	0,00	2
Robotik	BA	15	93,75	1	6,25	16
Technische Informatik (7-semesterig)	BA	72	91,14	7	8,86	79
Verbundstudiengang Connected Lighting (5-semesterig)	MA	5	71,43	2	28,57	7
Verbundstudiengang Connected Lighting (6-semesterig)	MA	3	50,00	3	50,00	6
Verbundstudiengang Elektrotechnik	BA	212	94,22	13	5,78	225
Verbundstudiengang Elektrotechnik (5-sem.)	MA	44	86,27	7	13,73	51
Verbundstudiengang Elektrotechnik (6-sem.)	MA	34	85,00	6	15,00	40
Verbundstudiengang Elektronische Systeme (5-semesterig)	MA	4	100,00	0	0,00	4
Verbundstudiengang Elektronische Systeme (6-semesterig)	MA	3	100,00	0	0,00	3
Fachbereich Elektrotechnik und Informationstechnik		590	78,15	165	21,85	755
International Business Administration	BA	33	46,48	38	53,52	71
International Business Administration and Informatics	BA	10	90,91	1	9,09	11
International Business Administration and Engineering	BA	13	81,25	3	18,75	16
Betriebswirtschaftslehre	BA	121	60,20	80	39,80	201
Wirtschaftsinformatik (7-semesterig)	BA	134	82,21	29	17,79	163
Informatics and Business	MA	55	75,34	18	24,66	73
Wirtschaftsingenieurwesen (7-semesterig)	BA	197	75,48	64	24,52	261
Wirtschaftsingenieurwesen	MA	46	82,14	10	17,86	56
Wirtschaftsingenieurwesen - Energie und Gebäude	BA	41	87,23	6	12,77	47
Wirtschaftsingenieurwesen - Energie und Gebäude (Teilzeit)	BA	1	25,00	3	75,00	4
Verbundstudiengang Wirtschaftsrecht (LL.B.)	BA	42	37,50	70	62,50	112
Verbundstudiengang Betriebswirtschaft, Wirtschaftsrecht	BA	40	44,44	50	55,56	90
Verbundstudiengang Wirtschaftsingenieurwesen	BA	244	84,14	46	15,86	290
Franchise Wirtschaftsingenieurwesen - Energie und Gebäude	BA	35	89,74	4	10,26	39
Franchise Wirtschaftsingenieurwesen-Gebäudesystemtechnologie	BA	3	75,00	1	25,00	4
Fachbereich Technische Betriebswirtschaft		1015	70,58	423	29,42	1438
Hagen		1605	73,19	588	26,81	2193

Standorte Meschede und Soest / Gesamtzahlen FH SWF / Grafik auf Seite 2 &3

Gesamtzahl der Studierenden (nur Haupthörende, ohne beurlaubte Studierende) an der Fachhochschule Südwestfalen im Wintersemester 2023/24 nach Studiengängen und Geschlecht (Stand: 01.12.2023) (Fortsetzung)

Studiengang	Abschluss	Gesamtzahl der Studierenden (Haupthörende)				
		männlich		weiblich		Summe (=100%)
		abs.	%	abs.	%	
Angewandte Betriebswirtschaftslehre	BA	15	53,57	13	46,43	28
Angewandte Betriebswirtschaftslehre (Teilzeit)	BA	13	50,00	13	50,00	26
Elektrotechnik	BA	70	86,42	11	13,58	81
Elektrotechnik (Teilzeit)	BA	15	88,24	2	11,76	17
Elektrotechnik (3-semesterig)	MA	33	84,62	6	15,38	39
Elektrotechnik (4-semesterig)	MA	22	100,00	0	0,00	22
Data Science	BA	16	94,12	1	5,88	17
Data Science (5-semesterig)	MA	70	83,33	14	16,67	84
International Management	BA	108	40,75	157	59,25	265
International Management (Teilzeit)	BA	15	39,47	23	60,53	38
International Management with Engineering	BA	14	82,35	3	17,65	17
Maschinenbau	BA	139	90,26	15	9,74	154
Maschinenbau (Teilzeit)	BA	6	85,71	1	14,29	7
Strategisches Management	MA	27	43,55	35	56,45	62
Wirtschaft	BA	126	62,07	77	37,93	203
Wirtschaft (Teilzeit)	BA	26	44,83	32	55,17	58
Wirtschaft	MA	1	100,00	0	0,00	1
Wirtschaftspsychologie	BA	84	128,00	171	67,06	255
Wirtschaftspsychologie mit Schwerpunkt Coaching & Change (3-sem.)	MA	1	128,00	1	50,00	2
Wirtschaftspsychologie mit Schwerpunkt Coaching & Change (4-sem.)	MA	11	128,00	25	69,44	36
Wirtschaftsinformatik	BA	46	92,00	4	8,00	50
Wirtschaftsinformatik (Teilzeit)	BA	80	83,33	16	16,67	96
Wirtschaftsingenieurwesen	BA	56	87,50	8	12,50	64
Wirtschaftsingenieurwesen (Teilzeit)	BA	12	75,00	4	25,00	16
Wirtschaftsingenieurwesen-Maschinenbau	BA	15	75,00	5	25,00	20
Wirtschaftsingenieurwesen-Elektrotechnik	BA	3	100,00	0	0,00	3
Angewandte Wissenschaft in Technik und Wirtschaft	MA	2	66,67	1	33,33	3
Verbundstudiengang Maschinenbau	MA	60	90,91	6	9,09	66
Franchise Betriebswirtschaft (ausbildungsbegleitend)	BA	99	64,29	55	35,71	154
Franchise Betriebswirtschaft (berufsbegleitend)	BA	197	51,30	187	48,70	384
Franchise Elektrotechnik	BA	24	100,00	0	0,00	24
Franchise International Management	BA	0	0,00	2	100,00	2
Franchise International Management with Engineering	BA	2	66,67	1	33,33	3
Franchise Maschinenbau	BA	18	90,00	2	10,00	20
Franchise Wirtschaft	BA	105	59,66	71	40,34	176
Franchise Wirtschaft BIMT	BA	42	75,00	14	25,00	56
Franchise Wirtschaftsinformatik	BA	224	86,49	35	13,51	259
Franchise Wirtschaftsingenieurwesen	BA	15	68,18	7	31,82	22
Franchise Wirtschaftsingenieurwesen-Maschinenbau	BA	16	88,89	2	11,11	18
Fachbereich Ingenieur- und Wirtschaftswissenschaften		1828	64,19	1020	35,81	2848
Meschede		1828	64,19	1020	35,81	2848

Standort Soest / Gesamtzahlen FH SWF / Grafik auf Seite 3

Gesamtzahl der Studierenden (nur Haupthörende, ohne beurlaubte Studierende) an der Fachhochschule Südwestfalen im Wintersemester 2023/24 nach Studiengängen und Geschlecht (Stand: 01.12.2023) (Fortsetzung)

Studiengang	Abschluss	Gesamtzahl der Studierenden (Haupthörende)				
		männlich		weiblich		Summe (=100%)
		abs.	%	abs.	%	
Agrarwirtschaft	BA	381	64,03	214	35,97	595
Agrarwirtschaft	MA	83	59,29	57	40,71	140
Data Science für Agrarwirtschaft	BA	4	100,00	0	0,00	4
Nachhaltige Ernährungssysteme	BA	4	50,00	4	50,00	8
Ökologie und Nachhaltigkeitsmanagement	BA	9	31,03	20	68,97	29
Angewandte Wissenschaft in Technik und Wirtschaft	MA	1	33,33	2	66,67	3
Fachbereich Agrarwirtschaft		482	61,87	297	38,13	779
Business Administration with Informatics	BA	398	62,58	238	37,42	636
Systems Engineering and Engineering Management	MA	94	73,44	34	26,56	128
Elektrotechnik	BA	106	89,83	12	10,17	118
Elektrotechnik dual ausbildungsintegrierend	BA	4	100,00	0	0,00	4
Elektrotechnik dual praxisintegrierend	BA	27	96,43	1	3,57	28
Wirtschaftsingenieurwesen	BA	138	82,14	30	17,86	168
Wirtschaftsingenieurwesen dual ausbildungsintegrierend	BA	1	100,00	0	0,00	1
Wirtschaftsingenieurwesen dual praxisintegrierend	BA	9	81,82	2	18,18	11
International Management & Information Systems	MA	112	53,59	97	46,41	209
Fachbereich Elektrische Energietechnik		889	68,23	414	31,77	1303
Design- und Projektmanagement	BA	66	30,14	153	69,86	219
Digitale Technologien	BA	11	100,00	0	0,00	11
Digitale Technologien dual ausbildungsintegrierend	BA	3	100,00	0	0,00	3
Digitale Technologien dual praxisintegrierend	BA	4	100,00	0	0,00	4
Digitale Technologien (3-semesterig)	MA	62	68,13	29	31,87	91
Digitale Technologien (4-semesterig)	MA	10	76,92	3	23,08	13
Maschinenbau	BA	203	95,31	10	4,69	213
Maschinenbau dual ausbildungsintegrierend	BA	3	100,00	0	0,00	3
Maschinenbau dual praxisintegrierend	BA	25	89,29	3	10,71	28
Technische Redaktion und Medienmanagement	BA	0	0,00	3	100,00	3
Angewandte Wissenschaft in Technik und Wirtschaft	MA	1	100,00	0	0,00	1
Verbundstudiengang Wirtschaftsingenieurwesen-Maschinenbau	BA	78	80,41	19	19,59	97
Fachbereich Maschinenbau-Automatisierungstechnik		466	67,93	220	32,07	686
Frühpädagogik	BA	58	15,22	323	84,78	381
Verbundstudiengang Frühpädagogik	BA	16	8,16	180	91,84	196
Verbundstudiengang Frühpädagogik (5-semesterig)	MA	5	9,26	49	90,74	54
Verbundstudiengang Frühpädagogik (6-semesterig)	MA	0	0,00	45	100,00	45
Verbundstudiengang Medienpädagogik (5-semesterig)	MA	18	27,27	48	72,73	66
Verbundstudiengang Medienpädagogik (6-semesterig)	MA	17	20,73	65	79,27	82
Fachbereich Bildungs- und Gesellschaftswissenschaften		114	13,83	710	86,17	824
Soest		1951	54,32	1641	45,68	3592
GESAMT		6931	65,50	3651	34,50	10582

*Drei Personen geben als Geschlecht "divers" und vier Personen geben "unbestimmt" an.

Quelle: Fachhochschule Südwestfalen

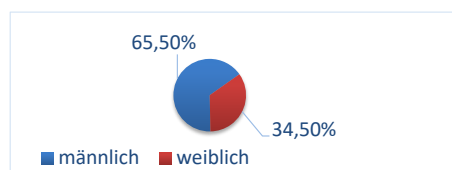

Studierende im 1. Fachsemester (nur Haupthörende, ohne beurlaubte Studierende) an der Fachhochschule Südwestfalen im Wintersemester 2023/24 nach Studiengängen und Geschlecht (Stand: 01.12.2023)

Studiengang	Abschluss	Gesamtzahl der Studierenden (Haupthörende)				
		männlich		weiblich		Summe* (=100%)
		abs.	%	abs.	%	
Angewandte Biologie	BA	18	32,14	38	67,86	56
Informatik	BA	30	83,33	6	16,67	36
Verbundstudiengang Angewandte Informatik	BA	39	88,64	5	11,36	44
Verbundstudiengang Angewandte Informatik (5-sem.)	MA	3	100,00	0	0,00	3
Verbundstudiengang Angewandte Informatik (6-sem.)	MA	9	90,00	1	10,00	10
Verbundstudiengang Angewandte Künstliche Intelligenz	MA	92	74,80	31	25,20	123
Verbundstudiengang Life Science Engineering	MA	21	63,64	12	36,36	33
Fachbereich Informatik und Naturwissenschaften		212	69,51	93	30,49	305
Automotive	BA	17	100,00	0	0,00	17
Digitale Transformation Maschinenbau	BA	1	100,00	0	0,00	1
Fertigungstechnik	BA	4	80,00	1	20,00	5
Integrierte Produktentwicklung (4-semestrig)	MA	3	100,00	0	0,00	3
Kunststofftechnik	BA	2	100,00	0	0,00	2
Maschinenbau	BA	10	100,00	0	0,00	10
Mechatronik	BA	4	100,00	0	0,00	4
Produktentwicklung/Konstruktion	BA	4	80,00	1	20,00	5
Verbundstudiengang Kunststofftechnik	BA	6	85,71	1	14,29	7
Verbundstudiengang Maschinenbau	BA	38	88,37	5	11,63	43
Verbundstudiengang Maschinenbau	MA	18	85,71	3	14,29	21
Verbundstudiengang Mechatronik	BA	13	86,67	2	13,33	15
Fachbereich Maschinenbau		120	90,23	13	9,77	133
Iserlohn		332	75,80	106	24,20	438
Elektrotechnik (7-semestrig)	BA	3	100,00	0	0,00	3
Medieninformatik	BA	13	61,90	8	38,10	21
Medizintechnik	BA	11	37,93	18	62,07	29
Medizintechnik (3-semestrig)	MA	3	42,86	4	57,14	7
Robotik	BA	11	91,67	1	8,33	12
Technische Informatik (7-semestrig)	BA	11	84,62	2	15,38	13
Verbundstudiengang Connected Lighting (5-semestrig)	MA	0	0,00	2	100,00	2
Verbundstudiengang Connected Lighting (6-semestrig)	MA	0	0,00	2	100,00	2
Verbundstudiengang Elektrotechnik	BA	39	95,12	2	4,88	41
Verbundstudiengang Elektrotechnik (5-sem.)	MA	5	71,43	2	28,57	7
Verbundstudiengang Elektrotechnik (6-sem.)	MA	4	66,67	2	33,33	6
Fachbereich Elektrotechnik und Informationstechnik		100	69,93	43	30,07	143
International Business Administration	BA	13	41,94	18	58,06	31
International Business Administration and Informatics	BA	3	100,00	0	0,00	3
International Business Administration and Engineering	BA	4	80,00	1	20,00	5
Betriebswirtschaftslehre	BA	51	60,00	34	40,00	85
Wirtschaftsinformatik (7-semestrig)	BA	22	75,86	7	24,14	29
Informatics and Business	MA	11	68,75	5	31,25	16
Wirtschaftsingenieurwesen (7-semestrig)	BA	26	78,79	7	21,21	33
Wirtschaftsingenieurwesen	MA	7	100,00	0	0,00	7
Wirtschaftsingenieurwesen - Energie und Gebäude	BA	8	88,89	1	11,11	9
Wirtschaftsingenieurwesen - Energie und Gebäude (Teilzeit)	BA	0	0,00	2	100,00	2
Verbundstudiengang Wirtschaftsrecht (LL.B.)	BA	13	39,39	20	60,61	33
Verbundstudiengang Betriebswirtschaft, Wirtschaftsrecht	BA	6	37,50	10	62,50	16
Verbundstudiengang Wirtschaftsingenieurwesen	BA	39	88,64	5	11,36	44
Fachbereich Technische Betriebswirtschaft		203	64,86	110	35,14	313
Hagen		303	66,45	153	33,55	456

Standorte Meschede und Soest / Gesamtzahlen FH SWF / Grafik auf Seite 2 &3

Studierende im 1. Fachsemester (nur Haupthörende, ohne beurlaubte Studierende) an der Fachhochschule Südwestfalen im Wintersemester 2023/24 nach Studiengängen und Geschlecht (Stand: 01.12.2023) (Fortsetzung)

Studiengang	Abschluss	Gesamtzahl der Studierenden (Haupthörende)				
		männlich		weiblich		Summe (=100%)
		abs.	%	abs.	%	
Angewandte Betriebswirtschaftslehre	BA	10	58,82	7	41,18	17
Angewandte Betriebswirtschaftslehre (Teilzeit)	BA	8	57,14	6	42,86	14
Elektrotechnik	BA	10	66,67	5	33,33	15
Elektrotechnik (Teilzeit)	BA	12	85,71	2	14,29	14
Elektrotechnik (3-semestrig)	MA	7	77,78	2	22,22	9
Elektrotechnik (4-semestrig)	MA	3	100,00	0	0,00	3
Data Science	BA	7	100,00	0	0,00	7
Data Science (5-semestrig)	MA	37	82,22	8	17,78	45
International Management	BA	19	42,22	26	57,78	45
International Management (Teilzeit)	BA	6	40,00	9	60,00	15
Maschinenbau	BA	19	90,48	2	9,52	21
Maschinenbau (Teilzeit)	BA	6	85,71	1	14,29	7
Strategisches Management	MA	7	77,78	2	22,22	9
Wirtschaft	BA	8	47,06	9	52,94	17
Wirtschaft (Teilzeit)	BA	23	47,92	25	52,08	48
Wirtschaftspsychologie	BA	24	39,34	37	60,66	61
Wirtschaftspsychologie mit Schwerpunkt Coaching & Change (4-sem.)	MA	7	28,00	18	72,00	25
Wirtschaftsinformatik	BA	6	100,00	0	0,00	6
Wirtschaftsinformatik (Teilzeit)	BA	41	82,00	9	18,00	50
Wirtschaftsingenieurwesen	BA	9	100,00	0	0,00	9
Wirtschaftsingenieurwesen (Teilzeit)	BA	10	90,91	1	9,09	11
Verbundstudiengang Maschinenbau	MA	10	90,91	1	9,09	11
Franchise Wirtschaft BIMT	BA	9	75,00	3	25,00	12
Fachbereich Ingenieur- und Wirtschaftswissenschaften		298	63,27	173	36,73	471
Meschede		298	63,27	173	36,73	471

Standort Soest / Gesamtzahlen FH SWF / Grafik auf Seite 3

Studierende im 1. Fachsemester (nur Haupthörende, ohne beurlaubte Studierende) an der Fachhochschule Südwestfalen im Wintersemester 2023/24 nach Studiengängen und Geschlecht (Stand: 01.12.2023) (Fortsetzung)

Studiengang	Abschluss	Gesamtzahl der Studierenden (Haupthörende)				
		männlich		weiblich		Summe (=100%)
		abs.	%	abs.	%	
Agrarwirtschaft	BA	79	55,63	63	44,37	142
Agrarwirtschaft	MA	19	57,58	14	42,42	33
Data Science für Agrarwirtschaft	BA	4	100,00	0	0,00	4
Nachhaltige Ernährungssysteme	BA	4	50,00	4	50,00	8
Ökologie und Nachhaltigkeitsmanagement	BA	9	31,03	20	68,97	29
Angewandte Wissenschaft in Technik und Wirtschaft	MA	0	0,00	1	100,00	1
Fachbereich Agrarwirtschaft		115	53,00	102	47,00	217
Business Administration with Informatics	BA	82	57,75	60	42,25	142
Systems Engineering and Engineering Management	MA	24	72,73	9	27,27	33
Elektrotechnik	BA	13	92,86	1	7,14	14
Elektrotechnik dual ausbildungsintegrierend	BA	1	100,00	0	0,00	1
Elektrotechnik dual praxisintegrierend	BA	11	100,00	0	0,00	11
International Management & Information Systems	MA	1	50,00	1	50,00	2
Wirtschaftsingenieurwesen	BA	47	74,60	16	25,40	63
Wirtschaftsingenieurwesen dual praxisintegrierend	BA	4	80,00	1	20,00	5
Fachbereich Elektrische Energietechnik		183	67,53	88	32,47	271
Design- und Projektmanagement	BA	15	38,46	24	61,54	39
Digitale Technologien	BA	5	100,00	0	0,00	5
Digitale Technologien dual ausbildungsintegrierend	BA	2	100,00	0	0,00	2
Digitale Technologien dual praxisintegrierend	BA	2	100,00	0	0,00	2
Digitale Technologien (3-semesterig)	MA	11	50,00	11	50,00	22
Digitale Technologien (4-semesterig)	MA	0	0,00	1	100,00	1
Maschinenbau	BA	36	90,00	4	10,00	40
Maschinenbau dual ausbildungsintegrierend	BA	3	100,00	0	0,00	3
Maschinenbau dual praxisintegrierend	BA	11	91,67	1	8,33	12
Verbundstudiengang Wirtschaftsingenieurwesen-Maschinenbau	BA	22	95,65	1	4,35	23
Fachbereich Maschinenbau-Automatisierungstechnik		107	71,81	42	28,19	149
Frühpädagogik	BA	11	16,42	56	83,58	67
Verbundstudiengang Frühpädagogik	BA	4	14,29	24	85,71	28
Verbundstudiengang Frühpädagogik (5-semesterig)	MA	1	8,33	11	91,67	12
Verbundstudiengang Frühpädagogik (6-semesterig)	MA	0	0,00	7	100,00	7
Verbundstudiengang Medienpädagogik (5-semesterig)	MA	8	40,00	12	60,00	20
Verbundstudiengang Medienpädagogik (6-semesterig)	MA	7	36,84	12	63,16	19
Fachbereich Bildungs- und Gesellschaftswissenschaften		31	20,26	122	79,74	153
Soest		436	55,19	354	44,81	790
GESAMT		1369	63,53	786	36,47	2155

*Eine Person gibt als Geschlecht "divers" und zwei Personen geben "unbestimmt" an.

Quelle: Fachhochschule Südwestfalen

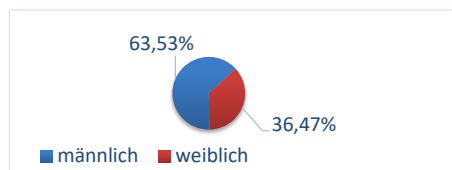

Studierende* der Fachhochschule Südwestfalen im Wintersemester 2023/24
im 1. Fachsemester nach Hochschulzugangsberechtigungsart - nach Studiengängen**
(Stand: 01.12.2023)

Studiengang	Ab- schluss *	Allgemeine Hochschulreife		Fachhoch-schulreife		beruflich Qualifizierte		Hochschulreife Ausland		Summe eingeschriebene Haupthörende im 1. Fachsemester**
		absolut	%	absolut	%	absolut	%	absolut	%	
Angewandte Biologie	BA	38	67,86	17	30,36	0	0,00	1	1,79	56
Informatik	BA	15	41,67	20	55,56	0	0,00	1	2,78	36
Automotive	BA	11	64,71	6	35,29	0	0,00	0	0,00	17
Digitale Transformation Maschinenbau	BA	0	0,00	0	0,00	0	0,00	1	100,00	1
Fertigungstechnik	BA	2	40,00	3	60,00	0	0,00	0	0,00	5
Integrierte Produktentwicklung (4-semesterig)	MA	2	66,67	1	33,33	0	0,00	0	0,00	3
Kunststofftechnik	BA	1	50,00	0	0,00	1	50,00	0	0,00	2
Maschinenbau***	BA		0,00		0,00		0,00		0,00	10
Mechatronik	BA	3	75,00	1	25,00	0	0,00	0	0,00	4
Produktentwicklung/Konstruktion	BA	3	60,00	1	20,00	0	0,00	1	20,00	5
Verbundstudiengang Kunststofftechnik	BA	3	42,86	0	0,00	4	57,14	0	0,00	7
Verbundstudiengang Maschinenbau	BA	24	55,81	13	30,23	6	13,95	0	0,00	43
Verbundstudiengang Maschinenbau	MA	14	66,67	5	23,81	0	0,00	2	9,52	21
Verbundstudiengang Mechatronik	BA	7	46,67	4	26,67	2	13,33	2	13,33	15
Verbundstudiengang Angewandte Informatik	BA	21	47,73	19	43,18	4	9,09	0	0,00	44
Verbundstudiengang Angewandte Informatik (5-sem.)	MA	2	66,67	1	33,33	0	0,00	0	0,00	3
Verbundstudiengang Angewandte Informatik (6-sem.)	MA	7	70,00	2	20,00	1	10,00	0	0,00	10
Verbundstudiengang Angewandte Künstliche Intelligenz	MA	69	56,10	33	26,83	0	0,00	21	17,07	123
Verbundstudiengang Life Science Engineering	MA	25	75,76	3	9,09	1	3,03	4	12,12	33
Standort Iserlohn		247	56,39	129	29,45	19	4,34	33	7,53	438
Elektrotechnik (7-semesterig)	BA	1	33,33	2	66,67	0	0,00	0	0,00	3
Medieninformatik	BA	9	42,86	11	52,38	0	0,00	1	4,76	21
Medizintechnik	BA	11	37,93	15	51,72	0	0,00	3	10,34	29
Medizintechnik (3-semesterig)	MA	2	28,57	2	28,57	0	0,00	3	42,86	7
Robotik	BA	8	66,67	3	25,00	0	0,00	1	8,33	12
Technische Informatik (7-semesterig)	BA	4	30,77	8	61,54	1	7,69	0	0,00	13
Verbundstudiengang Connected Lighting (5-semesterig)	MA	2	100,00	0	0,00	0	0,00	0	0,00	2
Verbundstudiengang Connected Lighting (6-semesterig)	MA	2	100,00	0	0,00	0	0,00	0	0,00	2
Verbundstudiengang Elektrotechnik	BA	23	56,10	11	26,83	6	14,63	1	2,44	41
Verbundstudiengang Elektrotechnik (5-semesterig)	MA	6	85,71	1	14,29	0	0,00	0	0,00	7
Verbundstudiengang Elektrotechnik (6-semesterig)	MA	3	50,00	3	50,00	0	0,00	0	0,00	6
International Business Administration	BA	14	45,16	17	54,84	0	0,00	0	0,00	31
International Business Administration and Informatics	BA	1	33,33	2	66,67	0	0,00	0	0,00	3
International Business Administration and Engineering	BA	3	60,00	2	40,00	0	0,00	0	0,00	5
Betriebswirtschaftslehre	BA	43	50,59	37	43,53	1	1,18	4	4,71	85
Informatics and Business	MA	1	6,25	0	0,00	0	0,00	15	93,75	16
Wirtschaftsinformatik (7-semesterig)	BA	14	48,28	12	41,38	0	0,00	3	10,34	29
Wirtschaftsingenieurwesen (7-semesterig)	BA	15	45,45	17	51,52	0	0,00	1	3,03	33
Wirtschaftsingenieurwesen	MA	6	85,71	1	14,29	0	0,00	0	0,00	7
Wirtschaftsingenieurwesen - Energie und Gebäude	BA	7	77,78	1	11,11	1	11,11	0	0,00	9
Wirtschaftsingenieurwesen - Energie und Gebäude (Teilzeit)	BA	1	50,00	1	50,00	0	0,00		0,00	2
Verbundstudiengang Betriebswirtschaft/Wirtschaftsrecht	BA	3	18,75	12	75,00	0	0,00	1	6,25	16
Verbundstudiengang Wirtschaftsrecht (LL.B.)	BA	15	46,88	16	50,00	1	3,13	0	0,00	32
Verbundstudiengang Wirtschaftsingenieurwesen	BA	23	52,27	18	40,91	3	6,82	0	0,00	44
Standort Hagen		217	47,69	192	42,20	13	2,86	33	7,25	455

Standorte Meschede/Soest und Fußnoten S. 2

Studierende* der Fachhochschule Südwestfalen im Wintersemester 2023/24
im 1. Fachsemester nach Hochschulzugangsberechtigungsart - nach Studiengängen**

Studiengang	Ab- schluss *	Allgemeine Hochschulreife		Fachhoch-schulreife		beruflich Qualifizierte		Hochschulreife Ausland		Summe eingeschriebene Haupthörere im 1. Fachsemester**
		absolut	%	absolut	%	absolut	%	absolut	%	
Angewandte Betriebswirtschaftslehre	BA	13	76,47	4	23,53	0	0,00	0	0,00	17
Angewandte Betriebswirtschaftslehre (Teilzeit)	BA	8	57,14	5	35,71	1	7,14	0	0,00	14
Elektrotechnik	BA	4	26,67	10	66,67	1	6,67	0	0,00	15
Elektrotechnik (Teilzeit)	BA	4	28,57	5	35,71	5	35,71	0	0,00	14
Elektrotechnik (3-semestrig)	MA	5	55,56	3	33,33	0	0,00	1	11,11	9
Elektrotechnik (4-semestrig)	MA	1	33,33	2	66,67	0	0,00	0	0,00	3
Data Science	BA	4	57,14	3	42,86	0	0,00	0	0,00	7
Data Science (5-semestrig)	MA	35	77,78	5	11,11	0	0,00	5	11,11	45
International Management	BA	28	62,22	17	37,78	0	0,00	0	0,00	45
International Management (Teilzeit)	BA	8	53,33	5	33,33	0	0,00	2	13,33	15
Maschinenbau	BA	8	38,10	9	42,86	4	19,05	0	0,00	21
Maschinenbau (Teilzeit)	BA	2	28,57	4	57,14	1	14,29	0	0,00	7
Strategisches Management	MA	6	66,67	2	22,22	0	0,00	1	11,11	9
Wirtschaft	BA	15	88,24	2	11,76	0	0,00	0	0,00	17
Wirtschaft (Teilzeit)	BA	22	48,81	12	25,53	12	25,53	1	2,13	47
Wirtschaftspsychologie	BA	45	73,77	16	26,23	0	0,00	0	0,00	61
Wirtschaftspsychologie mit Schwerpunkt Coaching & Change (4-sem.)	MA	22	88,00	3	12,00	0	0,00	0	0,00	25
Wirtschaftsinformatik	BA	4	66,67	2	33,33	0	0,00	0	0,00	6
Wirtschaftsinformatik (Teilzeit)	BA	23	46,94	16	32,65	9	18,37	1	2,04	49
Wirtschaftsingenieurwesen	BA	8	88,89	1	11,11	0	0,00	0	0,00	9
Wirtschaftsingenieurwesen (Teilzeit)	BA	3	27,27	3	27,27	5	45,45	0	0,00	11
Verbundstudiengang Maschinenbau	MA	7	63,64	4	36,36	0	0,00	0	0,00	11
Franchise Wirtschaft BIMT	BA	6	50,00	1	8,33	0	0,00	5	41,67	12
Standort Meschede		281	59,91	134	28,57	38	8,10	16	3,41	469
Agrarwirtschaft	BA	95	66,90	45	31,69	2	1,41	0	0,00	142
Agrarwirtschaft	MA	25	75,76	8	24,24	0	0,00	0	0,00	33
Data Science für Agrarwirtschaft***	BA		0,00		0,00		0,00		0,00	4
Nachhaltige Ernährungssysteme***	BA		0,00		0,00		0,00		0,00	8
Ökologie und Nachhaltigkeitsmanagement***	BA		0,00		0,00		0,00		0,00	31
Angewandte Wissenschaft in Technik und Wirtschaft (AW)	MA	1	100,00	0	0,00	0	0,00	0	0,00	1
Frühpädagogik	BA	32	47,76	35	52,24	0	0,00	0	0,00	67
Verbundstudiengang Frühpädagogik	BA	9	32,14	13	46,43	3	10,71	3	10,71	28
Verbundstudiengang Frühpädagogik (5-semestrig)	MA	10	76,92	3	23,08	0	0,00	0	0,00	13
Verbundstudiengang Frühpädagogik (6-semestrig)	MA	4	57,14	2	28,57	0	0,00	1	14,29	7
Verbundstudiengang Medienpädagogik (5-semestrig)	MA	11	55,00	6	30,00	1	5,00	2	10,00	20
Verbundstudiengang Medienpädagogik (6-semestrig)	MA	14	73,68	5	26,32	0	0,00	0	0,00	19
Business Administration with Informatics	BA	11	7,75	14	9,86	0	0,00	117	82,39	142
Elektrotechnik	BA	8	57,14	4	28,57	0	0,00	2	14,29	14
Elektrotechnik dual ausbildungsintegrierend	BA	1	100,00	0	0,00	0	0,00	0	0,00	1
Elektrotechnik dual praxisintegrierend	BA	10	90,91	1	9,09	0	0,00	0	0,00	11
International Management & Information Systems	MA	0	0,00	0	0,00	0	0,00	2	100,00	2
Systems Engineering and Engineering Management	MA	4	12,12	0	0,00	0	0,00	29	87,88	33
Wirtschaftsingenieurwesen	BA	12	19,05	6	9,52	0	0,00	45	71,43	63
Wirtschaftsingenieurwesen dual praxisintegrierend	BA	5	100,00	0	0,00	0	0,00	0	0,00	5
Design- und Projektmanagement	BA	26	66,67	12	30,77	1	2,56	0	0,00	39
Digitale Technologien	BA	5	100,00	0	0,00	0	0,00	0	0,00	5
Digitale Technologien dual ausbildungsintegrierend	BA	2	100,00	0	0,00	0	0,00	0	0,00	2
Digitale Technologien dual praxisintegrierend	BA	1	50,00	1	50,00	0	0,00	0	0,00	2
Digitale Technologien (3-semestrig)	MA	15	68,18	2	9,09	0	0,00	5	22,73	22
Digitale Technologien (4-semestrig)	MA	1	100,00	0	0,00	0	0,00	0	0,00	1
Maschinenbau	BA	21	52,50	19	47,50	0	0,00	0	0,00	40
Maschinenbau dual ausbildungsintegrierend	BA	3	100,00	0	0,00	0	0,00	0	0,00	3
Maschinenbau dual praxisintegrierend	BA	5	41,67	7	58,33	0	0,00	0	0,00	12
Verbundstudiengang Wirtschaftsingenieurwesen-Maschinenbau	BA	6	26,09	8	34,78	7	30,43	2	8,70	23
Standort Soest		337	42,50	191	24,09	14	1,77	208	26,23	793
GESAMT		1082	50,21	646	29,98	84	3,90	290	13,46	2155

*BA = Bachelor MA = Master

** Außerdem absolvieren drei Studierende ein Probestudium (Verbundstudiengang Wirtschaftsrecht (LL.B.), Wirtschaft (Teilzeit), Wirtschaftsinformatik (Teilzeit))

*** Aus technischen Gründen erfolgt in diesem Semester für diese Studiengänge keine differenzierte Auswertung.

Quelle: Fachhochschule Südwestfalen

Studierende der Fachhochschule Südwestfalen im Wintersemester 2023/24
im 1. Fachsemester nach Jahr des Erwerbs der Hochschulzugangsberechtigung - nach Studiengängen**
(Stand: 01.12.2023)

Studiengang	Ab- schluss *	Jahr des Erwerbs der Hochschulzugangsberechtigung																Summe Eingeschriebene Hauptführende im 1. Fachsemester
		2023		2022		2021		2020		2019		2018		2017-2011		vor 2011		
		absolut	%	absolut	%	absolut	%	absolut	%	absolut	%	absolut	%	absolut	%	absolut	%	
Angewandte Biologie	BA	14	25,00	20	35,71	10	17,86	5	8,93	1	1,79	2	3,57	4	7,14	0	0,00	56
Informatik	BA	18	50,00	9	25,00	1	2,78	3	8,33	0	0,00	2	5,56	2	5,56	1	2,78	36
Automotive	BA	7	41,18	2	11,76	0	0,00	5	29,41	2	11,76	1	5,88	0	0,00	0	0,00	17
Digitale Transformation Maschinenbau	BA	0	0,00	1	100,00	0	0,00	0	0,00	0	0,00	0	0,00	0	0,00	0	0,00	1
Fertigungstechnik	BA	2	40,00	0	0,00	0	0,00	0	0,00	1	20,00	2	40,00	0	0,00	0	0,00	5
Integrierte Produktentwicklung (4-semesterig)	MA	0	0,00	0	0,00	0	0,00	1	33,33	1	33,33	0	0,00	1	33,33	0	0,00	3
Kunststofftechnik	BA	1	50,00	0	0,00	0	0,00	0	0,00	1	50,00	0	0,00	0	0,00	0	0,00	2
Maschinenbau**	BA	9	0,00	0	0,00	0	0,00	0	0,00	0	0,00	0	0,00	0	0,00	0	0,00	10
Mechatronik	BA	2	50,00	0	0,00	0	0,00	2	50,00	0	0,00	0	0,00	0	0,00	0	0,00	4
Produktentwicklung/Konstruktion	BA	3	60,00	0	0,00	0	0,00	0	0,00	1	20,00	1	20,00	0	0,00	0	0,00	5
Verbundstudiengang Kunststofftechnik	BA	1	14,29	1	14,29	0	0,00	0	0,00	2	28,57	1	14,29	2	28,57	0	0,00	7
Verbundstudiengang Maschinenbau	BA	11	25,58	8	18,60	2	4,65	5	11,63	4	9,30	5	11,63	6	13,95	2	4,65	43
Verbundstudiengang Maschinenbau	MA	1	4,76	0	0,00	0	0,00	0	0,00	3	14,29	6	28,57	11	52,38	0	0,00	21
Verbundstudiengang Mechatronik	BA	0	0,00	1	6,67	2	13,33	2	13,33	1	6,67	2	13,33	7	46,67	0	0,00	15
Verbundstudiengang Angewandte Informatik	BA	5	11,36	0	0,00	0	0,00	7	15,91	1	2,27	4	9,09	17	38,64	10	22,73	44
Verbundstudiengang Angewandte Informatik (5-sem.)	MA	0	0,00	0	0,00	0	0,00	0	0,00	0	0,00	2	66,67	1	33,33	0	0,00	3
Verbundstudiengang Angewandte Informatik (6-sem.)	MA	0	0,00	0	0,00	0	0,00	2	20,00	0	0,00	1	10,00	5	50,00	2	20,00	10
Verbundstudiengang Angewandte Künstliche Intelligenz	MA	0	0,00	0	0,00	0	0,00	0	0,00	5	4,07	7	5,69	64	52,03	47	38,21	123
Verbundstudiengang Life Science Engineering	MA	0	0,00	0	0,00	0	0,00	0	0,00	0	0,00	3	9,09	24	72,73	6	18,18	33
Standort Iserlohn		65	14,84	42	9,59	15	3,42	32	7,31	23	5,25	39	8,90	144	32,88	68	15,53	438
Elektrotechnik (7-semesterig)	BA	1	33,33	0	0,00	0	0,00	1	33,33	1	33,33	0	0,00	0	0,00	0	0,00	3
Medieninformatik	BA	9	42,86	5	23,81	3	14,29	1	4,76	2	9,52	0	0,00	1	4,76	0	0,00	21
Medizintechnik	BA	13	44,83	10	34,48	0	0,00	2	6,90	1	3,45	1	3,45	1	3,45	1	3,45	29
Medizintechnik (3-semesterig)	MA	0	0,00	0	0,00	0	0,00	0	0,00	0	0,00	2	28,57	5	71,43	0	0,00	7
Robotik	BA	6	50,00	3	25,00	0	0,00	2	16,67	0	0,00	0	0,00	1	8,33	0	0,00	12
Technische Informatik (7-semesterig)	BA	6	46,15	4	30,77	2	15,38	0	0,00	1	7,69	0	0,00	0	0,00	0	0,00	13
Verbundstudiengang Connected Lighting (5-semesterig)	MA	0	0,00	0	0,00	0	0,00	0	0,00	0	0,00	0	0,00	2	100,00	0	0,00	2
Verbundstudiengang Connected Lighting (6-semesterig)	MA	0	0,00	0	0,00	0	0,00	0	0,00	0	0,00	1	50,00	1	50,00	0	0,00	2
Verbundstudiengang Elektrotechnik	BA	4	9,76	4	9,76	0	0,00	4	9,76	4	9,76	1	2,44	18	43,90	6	14,63	41
Verbundstudiengang Elektrotechnik (5-sem.)	MA	0	0,00	0	0,00	0	0,00	0	0,00	1	14,29	2	28,57	3	42,86	1	14,29	7
Verbundstudiengang Elektrotechnik (6-sem.)	MA	0	0,00	0	0,00	0	0,00	0	0,00	2	33,33	0	0,00	4	66,67	0	0,00	6
International Business Administration	BA	10	32,26	13	41,94	4	12,90	2	6,45	0	0,00	1	3,23	1	3,23	0	0,00	31
International Business Administration and Informatics	BA	2	66,67	1	33,33	0	0,00	0	0,00	0	0,00	0	0,00	0	0,00	0	0,00	3
International Business Administration and Engineering	BA	4	80,00	0	0,00	0	0,00	0	0,00	0	0,00	0	0,00	1	20,00	0	0,00	5
Betriebswirtschaftslehre	BA	38	44,71	24	28,24	6	7,06	6	7,06	3	3,53	4	4,71	3	3,53	1	1,18	85
Wirtschaftsinformatik (7-semesterig)	BA	9	31,03	11	37,93	1	3,45	3	10,34	3	10,34	1	3,45	1	3,45	0	0,00	29
Informatics and Business	MA	0	0,00	2	12,50	0	0,00	1	6,25	2	12,50	3	18,75	7	43,75	1	6,25	16
Wirtschaftsingenieurwesen (7-sem.)	BA	9	27,27	11	33,33	6	18,18	3	9,09	2	6,06	1	3,03	1	3,03	0	0,00	33
Wirtschaftsingenieurwesen	MA	0	0,00	0	0,00	0	0,00	0	0,00	3	42,86	0	0,00	4	57,14	0	0,00	7
Wirtschaftsingenieurwesen - Energie und Gebäude	BA	5	55,56	1	11,11	0	0,00	1	11,11	0	0,00	0	0,00	1	11,11	1	11,11	9
Wirtschaftsingenieurwesen - Energie und Gebäude (Teilzeit)	BA	0	0,00	0	0,00	0	0,00	0	0,00	0	0,00	0	0,00	2	100,00	0	0,00	2
Verbundstudiengang Betriebswirtschaft, Wirtschaftsrecht	BA	2	12,50	0	0,00	0	0,00	1	6,25	2	12,50	1	6,25	5	31,25	5	31,25	16
Verbundstudiengang Wirtschaftsrecht (LL.B.)	BA	1	3,03	2	6,06	4	12,12	1	3,03	1	3,03	0	0,00	13	39,39	11	33,33	33
Verbundstudiengang Wirtschaftsingenieurwesen	BA	3	6,82	5	11,36	1	2,27	7	15,91	7	15,91	5	11,36	11	25,00	5	11,36	44
Standort Hagen		122	26,75	96	21,05	27	5,92	35	7,68	35	7,68	23	5,04	86	18,86	32	7,02	456

Standorte Meschede und Soest / Gesamtzahlen FH SWF / Grafik auf Seite 2

Studierende der Fachhochschule Südwestfalen im Wintersemester 2023/24
im 1. Fachsemester nach Jahr des Erwerbs der Hochschulzugangsberechtigung - nach Studiengängen**
(Stand: 01.12.2023)

Studiengang	Ab- schluss	Jahr des Erwerbs der Hochschulzugangsberechtigung														Summe Eingeschriebene Hauptthorende im 1. Fachsemester		
		2023		2022		2021		2020		2019		2018		2017-2011			vor 2011	
		absolut	%	absolut	%	absolut	%	absolut	%	absolut	%	absolut	%	absolut	%		absolut	%
Angewandte Betriebswirtschaftslehre	BA	7	41,18	6	35,29	0	0,00	0	0,00	2	11,76	0	0,00	1	5,88	1	5,88	17
Angewandte Betriebswirtschaftslehre (Teilzeit)	BA	1	7,14	0	0,00	1	7,14	2	14,29	6	42,86	1	7,14	0	0,00	3	21,43	14
Elektrotechnik	BA	9	60,00	2	13,33	0	0,00	1	6,67	1	6,67	0	0,00	2	13,33	0	0,00	15
Elektrotechnik (Teilzeit)	BA	2	14,29	1	7,14	1	7,14	0	0,00	0	0,00	3	21,43	3	21,43	4	28,57	14
Elektrotechnik (3-semesterig)	MA	0	0,00	0	0,00	0	0,00	0	0,00	2	22,22	1	11,11	6	66,67	0	0,00	9
Elektrotechnik (4-semesterig)	MA	0	0,00	0	0,00	0	0,00	2	66,67	0	0,00	0	0,00	1	33,33	0	0,00	3
Data Science	BA	2	28,57	0	0,00	1	14,29	1	14,29	3	42,86	0	0,00	0	0,00	0	0,00	7
Data Science (5-semesterig)	MA	0	0,00	0	0,00	0	0,00	2	4,44	2	4,44	4	8,89	28	62,22	9	20,00	45
International Management	BA	21	46,67	11	24,44	3	6,67	3	6,67	2	4,44	2	4,44	3	6,67	0	0,00	45
International Management (Teilzeit)	BA	4	26,67	7	46,67	2	13,33	1	6,67	0	0,00	0	0,00	1	6,67	0	0,00	15
Maschinenbau	BA	12	57,14	4	19,05	1	4,76	2	9,52	0	0,00	1	4,76	1	4,76	0	0,00	21
Maschinenbau (Teilzeit)	BA	0	0,00	0	0,00	1	14,29	0	0,00	1	14,29	0	0,00	3	42,86	2	28,57	7
Strategisches Management	MA	0	0,00	0	0,00	0	0,00	0	0,00	1	11,11	1	11,11	7	77,78	0	0,00	9
Wirtschaft	BA	3	17,65	6	35,29	0	0,00	2	11,76	2	11,76	1	5,88	2	11,76	1	5,88	17
Wirtschaft (Teilzeit)	BA	1	2,08	7	14,58	2	4,17	0	0,00	5	10,42	6	12,50	20	41,67	7	14,58	48
Wirtschaftspsychologie	BA	22	36,07	14	22,95	6	9,84	8	13,11	6	9,84	2	3,28	3	4,92	0	0,00	61
Wirtschaftspsychologie mit Schwerpunkt Coaching & Change (4-sem.)	MA	0	0,00	0	0,00	0	0,00	2	8,00	6	24,00	2	8,00	13	52,00	2	8,00	25
Wirtschaftsinformatik	BA	3	50,00	2	33,33	0	0,00	0	0,00	0	0,00	1	16,67	0	0,00	0	0,00	6
Wirtschaftsinformatik (Teilzeit)	BA	14	28,00	4	8,00	4	8,00	0	0,00	8	16,00	4	8,00	8	16,00	8	16,00	50
Wirtschaftsingenieurwesen	BA	6	66,67	1	11,11	0	0,00	2	22,22	0	0,00	0	0,00	0	0,00	0	0,00	9
Wirtschaftsingenieurwesen (Teilzeit)	BA	1	9,09	1	9,09	1	9,09	0	0,00	3	27,27	1	9,09	4	36,36	0	0,00	11
Verbundstudiengang Maschinenbau	MA	0	0,00	0	0,00	0	0,00	1	9,09	3	27,27	4	36,36	3	27,27	0	0,00	11
Franchise Wirtschaft BIMT	BA	2	16,67	7	58,33	0	0,00	0	0,00	2	16,67	1	8,33	0	0,00	0	0,00	12
Standort Meschede		110	23,35	73	15,50	23	4,88	29	6,16	55	11,68	35	7,43	109	23,14	37	7,86	471
Agrarwirtschaft	BA	44	30,99	11	7,75	48	33,80	23	16,20	7	4,93	5	3,52	4	2,82	0	0,00	142
Agrarwirtschaft	MA	0	0,00	0	0,00	0	0,00	6	18,18	7	21,21	10	30,30	9	27,27	1	3,03	33
Data Science für Agrarwirtschaft***	BA	0	0,00	0	0,00	0	0,00	0	0,00	0	0,00	0	0,00	0	0,00	0	0,00	4
Nachhaltige Ernährungssysteme	BA	0	0,00	0	0,00	0	0,00	0	0,00	0	0,00	0	0,00	0	0,00	0	0,00	8
Ökologie und Nachhaltigkeitsmanagement***	BA	0	0,00	0	0,00	0	0,00	0	0,00	0	0,00	0	0,00	0	0,00	0	0,00	31
Angewandte Wissenschaft in Technik und Wirtschaft (AW)	MA	0	0,00	0	0,00	0	0,00	0	0,00	0	0,00	1	100,00	0	0,00	0	0,00	1
Frühpädagogik	BA	34	50,75	15	22,39	2	2,99	6	8,96	2	2,99	1	1,49	5	7,46	2	2,99	67
Verbundstudiengang Frühpädagogik	BA	2	7,14	1	3,57	0	0,00	2	7,14	1	3,57	2	7,14	6	21,43	14	50,00	28
Verbundstudiengang Frühpädagogik (5-semesterig)	MA	0	0,00	0	0,00	0	0,00	0	0,00	2	15,38	2	15,38	3	23,08	6	46,15	13
Verbundstudiengang Frühpädagogik (6-semesterig)	MA	1	14,29	0	0,00	0	0,00	0	0,00	0	0,00	0	0,00	5	71,43	1	14,29	7
Verbundstudiengang Medienpädagogik (5-semesterig)	MA	1	5,00	0	0,00	0	0,00	0	0,00	0	0,00	1	5,00	8	40,00	10	50,00	20
Verbundstudiengang Medienpädagogik (6-semesterig)	MA	0	0,00	0	0,00	0	0,00	0	0,00	1	5,26	2	10,53	9	47,37	7	36,84	19
Business Administration with Informatics	BA	24	16,90	21	14,79	31	21,83	11	7,75	14	9,86	15	10,56	25	17,61	1	0,70	142
International Management & Information Systems	MA	0	0,00	0	0,00	0	0,00	0	0,00	0	0,00	0	0,00	1	50,00	1	50,00	2
Systems Engineering and Engineering Management	MA	2	6,06	9	27,27	4	12,12	3	9,09	4	12,12	1	3,03	9	27,27	1	3,03	33
Elektrotechnik	BA	7	50,00	0	0,00	0	0,00	0	0,00	2	14,29	3	21,43	2	14,29	0	0,00	14
Elektrotechnik dual ausbildungsintegrierend	BA	1	100,00	0	0,00	0	0,00	0	0,00	0	0,00	0	0,00	0	0,00	0	0,00	1
Elektrotechnik dual praxisintegrierend	BA	6	54,55	5	45,45	0	0,00	0	0,00	0	0,00	0	0,00	0	0,00	0	0,00	11
Wirtschaftsingenieurwesen	BA	9	14,29	8	12,70	33	52,38	2	3,17	3	4,76	4	6,35	4	6,35	0	0,00	63
Wirtschaftsingenieurwesen dual praxisintegrierend	BA	1	20,00	1	20,00	3	60,00	0	0,00	0	0,00	0	0,00	0	0,00	0	0,00	5
Design- und Projektmanagement	BA	10	25,64	11	28,21	4	10,26	8	20,51	3	7,69	1	2,56	2	5,13	0	0,00	39
Digitale Technologien	BA	1	20,00	1	20,00	0	0,00	1	20,00	0	0,00	0	0,00	2	40,00	0	0,00	5
Digitale Technologien dual ausbildungsintegrierend	BA	2	100,00	0	0,00	0	0,00	0	0,00	0	0,00	0	0,00	0	0,00	0	0,00	2
Digitale Technologien dual praxisintegrierend	BA	1	50,00	1	50,00	0	0,00	0	0,00	0	0,00	0	0,00	0	0,00	0	0,00	2
Digitale Technologien (3-semesterig)	MA	0	0,00	0	0,00	0	0,00	0	0,00	3	13,64	8	36,36	11	50,00	0	0,00	22
Digitale Technologien (4-semesterig)	MA	0	0,00	0	0,00	0	0,00	0	0,00	0	0,00	1	100,00	0	0,00	0	0,00	1
Maschinenbau	BA	22	55,00	4	10,00	0	0,00	6	15,00	4	10,00	0	0,00	4	10,00	0	0,00	40
Maschinenbau dual ausbildungsintegrierend	BA	3	100,00	0	0,00	0	0,00	0	0,00	0	0,00	0	0,00	0	0,00	0	0,00	3
Maschinenbau dual praxisintegrierend	BA	6	50,00	0	0,00	0	0,00	3	25,00	2	16,67	0	0,00	1	8,33	0	0,00	12
Verbundstudiengang Wirtschaftsingenieurwesen-Maschinenbau	BA	7	30,43	1	4,35	0	0,00	1	4,35	0	0,00	1	4,35	9	39,13	4	17,39	23
Standort Soest		184	23,20	89	11,22	125	15,76	72	9,08	55	6,94	58	7,31	119	15,01	48	6,05	793
GESAMT		481	22,29	300	13,90	190	8,80	168	7,78	168	7,78	155	7,18	458	21,22	185	8,57	2158

** Die Zahlen enthalten 290 Studierende mit ausländischer Hochschulzugangsberechtigung (Allgemeine Hochschulreife & FH-Reife).

*** Aus technischen Gründen erfolgt in diesem Semester für diese Studiengänge keine differenzierte Auswertung.

Quelle: Fachhochschule Südwestfalen

Exmatrikulierte Haupthörende des Vorsemesters (Sommersemester 2023) je Studiengang unter Angabe des Grundes (Stand: 01.12.2023)

Studiengang	Abschluss	Grund der Exmatrikulation							Gesamt
		Beendigung des Studiums nach abgeschlossener Prüfung	Aufgabe oder Unterbrechung des Studiums	Hochschulwechsel	fehlende Rückmeldung	Beendigung des Studiums nach endgültig nicht bestandener Prüfung	Austauschstudierende: Ablauf der befristeten Einschreibung	Sonstige Gründe	
Angewandte Biologie	BA	0	8	2	4	0	0	1	15
Automotive	BA	11	4	0	6	0	0	3	24
Bio- und Nanotechnologien	BA	11	4	1	11	0	0	0	27
Fertigungstechnik	BA	2	0	0	1	1	0	0	4
Informatik	BA	9	5	2	14	0	0	1	31
Integrierte Produktentwicklung	MA	0	2	0	0	0	0	0	2
Integrierte Produktentwicklung (3-semesterig)	MA	3	0	0	0	0	0	0	3
Kunststofftechnik	BA	0	1	0	1	0	0	0	2
Life Science Analytics	BA	0	1	0	0	0	0	0	1
Mechatronik	BA	3	0	0	4	0	0	0	7
Produktentwicklung/Konstruktion	BA	9	2	0	3	0	0	1	15
Werkstoffe und Oberflächen	BA	1	0	0	0	0	0	0	1
Verbundstg. Angewandte Informatik	BA	9	4	0	10	0	0	1	24
Verbundstg. Angewandte Informatik (5-semesterig)	MA	0	1	0	1	0	0	0	2
Verbundstg. Angewandte Informatik (6-semesterig)	MA	2	1	0	3	0	0	0	6
Verbundstg. Angewandte Künstliche Intelligenz	MA	0	0	1	2	0	0	1	4
Verbundstg. Kunststofftechnik	BA	2	1	0	3	0	0	0	6
Verbundstg. Life Science Engineering	MA	2	1	0	2	0	0	0	5
Verbundstg. Maschinenbau	BA	14	6	2	9	0	0	1	32
Verbundstg. Maschinenbau	MA	6	1	1	6	0	0	0	14
Verbundstg. Mechatronik	BA	3	2	1	8	0	0	0	14
ISERLOHN		87	44	10	88	1	0	9	239

Exmatrikulierte Haupthörende des Vorsemesters (Sommersemester 2023) je Studiengang unter Angabe des Grundes (Stand: 01.12.2023)

Studiengang	Abschluss	Grund der Exmatrikulation							Gesamt
		Beendigung des Studiums nach abgeschlossener Prüfung	Aufgabe oder Unterbrechung des Studiums	Hochschulwechsel	fehlende Rückmeldung	Beendigung des Studiums nach endgültig nicht bestandener Prüfung	Austauschstudierende: Ablauf der befristeten Einschreibung	Sonstige Gründe	
Betriebswirtschaftslehre	BA	1	2	2	7	0	0	11	23
Elektrotechnik	BA	2	0	0	4	0	0	4	10
Informatics and Business	MA	2	0	0	2	0	0	0	4
International Business Administration	BA	0	3	4	4	0	1	1	13
International Business Administration and Engineering	BA	2	0	0	1	0	0	0	3
International Business Administration and Informatics	BA	0	0	0	2	0	0	0	2
International Studies of Business Administration and Computer Science	BA	0	0	0	0	0	0	1	1
International Studies of Business Administration and Engineering	BA	1	0	0	0	0	0	0	1
Medieninformatik	BA	0	0	0	4	0	0	1	5
Medizintechnik	BA	3	3	3	10	0	0	2	21
Medizintechnik (3-semesterig)	MA	2	0	0	0	0	0	0	2
Medizintechnik (4-semesterig)	MA	0	0	0	0	0	0	1	1
Medizintechnische Informatik	BA	1	0	0	0	0	0	1	2
Robotik	BA	0	0	0	2	0	0	1	3
Technische Informatik (7-semesterig)	BA	4	0	0	5	0	0	3	12
Wirtschaftsinformatik (7-semesterig)	BA	5	6	3	9	1	0	4	28
Wirtschaftsingenieurwesen (7-semesterig)	BA	17	5	2	11	1	0	2	38
Wirtschaftsingenieurwesen	MA	4	0	0	3	0	0	0	7
Wirtschaftsingenieurwesen - Energie und Gebäude	BA	0	1	1	0	0	0	4	6
Wirtschaftsingenieurwesen - Energie und Gebäude (Teilzeit)	BA	0	0	1	1	0	0	0	2
Verbundstg. Elektrotechnik	BA	6	1	1	10	0	0	4	22
Verbundstg. Elektrotechnik (5-semesterig)	MA	5	1	0	1	0	0	2	9
Verbundstg. Elektrotechnik (6-semesterig)	MA	1	0	0	1	0	0	1	3
Verbundstg. Elektronische Systeme (5-semesterig)	MA	3	0	0	2	0	0	0	5
Verbundstg. Elektronische Systeme (6-semesterig)	MA	3	0	0	2	0	0	0	5
Verbundstg. Betriebswirtschaft, Wirtschaftsrecht	BA	5	0	0	4	0	0	0	9
Verbundstg. Wirtschaftsrecht (LL.B.)	BA	10	2	0	4	0	0	2	18
Verbundstg. Wirtschaftsingenieurwesen	BA	14	1	1	11	0	0	2	29
Weiterbildender Verbundstudiengang Technische Betriebswirtschaft	MA	2	0	0	0	0	0	0	2
Weiterb. Verbundstg. Management für Ingenieur- und Naturwissenschaften	MA	3	1	0	2	0	0	0	6
Weiterbildender Verbundstg. Wirtschaftsrecht	MA	4	1	0	0	0	0	0	5
Franchise Wirtschaftsingenieurwesen - Energie und Gebäude	BA	3	0	0	0	1	0	0	4
Franchise Wirtschaftsingenieurwesen-Gebäudesystemtechnologie	BA	1	0	0	0	0	0	0	1
HAGEN		104	27	18	102	3	1	47	302

Exmatrikulierte Hauptthörende des Vorsemesters Sommersemester 2023/24) je Studiengang unter Angabe des Grundes (Stand: 01.12.2023)

Studiengang	Abschluss	Grund der Exmatrikulation							
		Beendigung des Studiums nach abgeschlossener Prüfung	Aufgabe oder Unterbrechung des Studiums	Hochschulwechsel	fehlende Rückmeldung	Beendigung des Studiums nach endgültig nicht bestandener Prüfung	Austauschstudierende: Ablauf der befristeten Einschreibung	Sonstige Gründe	Gesamt
Angewandte Betriebswirtschaftslehre	BA	0	1	0	0	0	0	1	2
Angewandte Betriebswirtschaftslehre (Teilzeit)	BA	0	0	0	2	0	0	0	2
Data Science	BA	0	0	0	2	0	0	1	3
Data Science (berufsbegleitend)	MA	1	3	0	3	0	0	0	7
Elektrotechnik	BA	3	1	0	1	0	0	0	5
Elektrotechnik (3-semestrig)	MA	1	1	0	2	0	0	0	4
Elektrotechnik (4-semestrig)	MA	1	0	0	0	0	0	0	1
International Management with Engineering	BA	2	0	0	2	0	0	0	4
International Management	BA	13	5	1	6	0	0	2	27
International Management (Teilzeit)	BA	0	0	0	2	0	0	0	2
Maschinenbau	BA	10	4	0	1	0	0	0	15
Strategisches Management	MA	5	2	0	2	0	0	0	9
Wirtschaft	BA	8	4	1	10	1	0	3	27
Wirtschaft (Teilzeit)	BA	0	3	2	2	0	0	0	7
Wirtschaft	MA	2	0	0	0	0	0	0	2
Wirtschaftsinformatik	BA	1	2	0	1	0	0	1	5
Wirtschaftsinformatik (Teilzeit)	BA	0	6	0	2	0	0	1	9
Wirtschaftsingenieurwesen	BA	3	0	0	2	0	0	0	5
Wirtschaftsingenieurwesen-Elektrotechnik	BA	1	0	0	0	0	0	0	1
Wirtschaftsingenieurwesen-Maschinenbau	BA	4	1	0	3	0	0	0	8
Wirtschaftspsychologie	BA	8	5	3	5	0	0	3	24
Wirtschaftspsychologie mit Schwerpunkt Coaching und Change (3-sem.)	MA	0	0	1	0	0	0	0	1
Verbundstg. Maschinenbau	MA	9	0	0	1	0	0	0	10
Weiterb. Verbundstg. Management für Ingenieur- und Naturwissenschaften	MA	2	1	0	0	0	0	0	3
Weiterb. Verbundstg. Technische Betriebswirtschaft	MA	2	1	0	1	0	0	0	4
Franchise Elektrotechnik	BA	1	1	0	0	0	0	0	2
Franchise Maschinenbau	BA	1	3	0	0	0	0	0	4
Franchise Betriebswirtschaft - ausbildungsbegleitend	BA	20	4	0	0	0	0	1	25
Franchise Betriebswirtschaft - berufsbegleitend	BA	56	11	0	0	1	0	2	70
Franchise Wirtschaftsingenieurwesen-Maschinenbau	BA	5	1	0	0	0	0	0	6
Franchise Wirtschaft	BA	14	8	0	0	0	0	1	23
Franchise Wirtschaft BIMT	BA	4	3	0	0	0	0	1	8
Franchise Wirtschaftsinformatik	BA	36	9	2	0	0	0	0	47
MESCHEDE		213	80	10	50	2	0	17	372

Exmatrikulierte Haupthörende des Vorsemesters (Sommersemester 2023/24) je Studiengang unter Angabe des Grundes (Stand: 01.12.2023)

Studiengang	Abschluss	Grund der Exmatrikulation							
		Beendigung des Studiums nach abgeschlossener Prüfung	Aufgabe oder Unterbrechung des Studiums	Hochschulwechsel	fehlende Rückmeldung	Beendigung des Studiums nach endgültig nicht bestandener Prüfung	Austauschstudierende: Ablauf der befristeten Einschreibung	Sonstige Gründe	Gesamt
Agrarwirtschaft	BA	40	3	3	11	3	0	3	63
Agrarwirtschaft	MA	16	1	0	2	0	0	1	20
Frühpädagogik	BA	32	10	6	6	1	0	5	60
Verbundstudiengang Frühpädagogik	BA	20	3	0	5	0	0	0	28
Verbundstudiengang Frühpädagogik (5-semesterig)	MA	0	1	0	0	0	0	0	1
Verbundstudiengang Frühpädagogik (6-semesterig)	MA	2	1	0	0	0	0	0	3
Verbund Medienpädagogik (5-semesterig)	MA	1	1	0	2	0	0	0	4
Verbund Medienpädagogik (6-semesterig)	MA	1	1	0	3	0	0	0	5
Business Administration with Informatics	BA	27	2	4	30	3	0	3	69
International Management & Information Systems	MA	12	3	2	12	0	0	5	34
Systems Engineering and Engineering Management	MA	15	0	4	3	0	0	1	23
Elektrotechnik	BA	9	1	4	7	0	0	0	21
Elektrotechnik dual praxisintegrierend	BA	0	1	0	0	0	0	0	1
Design- und Projektmanagement	BA	26	2	1	4	0	0	0	33
Digitale Technologien	BA	0	1	0	0	0	0	0	1
Digitale Technologien (3-semesterig)	MA	12	0	0	6	0	0	0	18
Digitale Technologien (4-semesterig)	MA	0	0	0	2	0	0	1	3
Technische Redaktion und Medienmanagement	BA	1	0	0	0	0	0	0	1
Maschinenbau	BA	13	3	0	6	1	0	2	25
Wirtschaftsingenieurwesen	BA	10	1	1	45	0	0	4	61
Verbundstg. Wirtschaftsingenieurwesen-Maschinenbau	BA	8	0	1	1	0	0	0	10
Weiterb. Verbundstg. Technik und Unternehmensmanagement (4-sem.)	MA	3	0	0	0	0	0	0	3
Weiterb. Verbundstg. Technik und Unternehmensmanagement (5-sem.)	MA	2	0	0	0	0	0	0	2
SOEST		250	35	26	145	8	0	25	489
GESAMT		654	186	64	385	14	1	98	1402

Anmerkung: Die Zahl "Beendigung des Studiums nach abgeschlossener Prüfung" muss nicht notwendigerweise mit der Absolvent*innenzahl des jeweiligen Semesters übereinstimmen.

Quelle: Fachhochschule Südwestfalen

Deutsche und ausländische Studierende (nur Haupttörende, ohne beurlaubte Studierende) an der
Fachhochschule Südwestfalen im Wintersemester 2023/24 nach Studiengängen getrennt
(Stand: 01.12.2023)

Studiengang		deutsche Studierende abs.	%	ausl. Studierende abs.	%	Summe (=100%)
Angewandte Biologie	BA	118	89,39	14	10,61	132
Bio- und Nanotechnologien	BA	98	95,15	5	4,85	103
Informatik	BA	198	90,00	22	10,00	220
Life Science Analytics	BA	23	100,00	0	0,00	23
Werkstoffe und Oberflächen	BA	9	100,00	0	0,00	9
Verbundstudiengang Angewandte Informatik	BA	205	97,16	6	2,84	211
Verbundstudiengang Angewandte Informatik (5-semesterig)	MA	18	90,00	2	10,00	20
Verbundstudiengang Angewandte Informatik (6-semesterig)	MA	80	90,91	8	9,09	88
Verbundstudiengang Angewandte Künstliche Intelligenz	MA	201	88,55	26	11,45	227
Verbundstudiengang Life Science Engineering	MA	107	89,92	12	10,08	119
Franchise Oberflächentechnik und Korrosionsschutz	MA	3	100,00	0	0,00	3
Fachbereich Informatik und Naturwissenschaften		1060	91,77	95	8,23	1155
Automotive	BA	90	81,08	21	18,92	111
Digitale Transformation Maschinenbau	BA	1	100,00	0	0,00	1
Fertigungstechnik	BA	25	80,65	6	19,35	31
Integrierte Produktentwicklung (3-semesterig)	MA	14	82,35	3	17,65	17
Integrierte Produktentwicklung (4-semesterig)	MA	17	80,95	4	19,05	21
Kunststofftechnik	BA	16	80,00	4	20,00	20
Maschinenbau*	BA		0,00		0,00	10
Mechatronik	BA	35	66,04	18	33,96	53
Produktentwicklung/Konstruktion	BA	53	82,81	11	17,19	64
Angewandte Wissenschaft in Technik und Wirtschaft	MA	1	100,00	0	0,00	1
Verbundstudiengang Kunststofftechnik	BA	45	93,75	3	6,25	48
Verbundstudiengang Maschinenbau	BA	190	97,94	4	2,06	194
Verbundstudiengang Maschinenbau	MA	147	96,71	5	3,29	152
Verbundstudiengang Mechatronik	BA	67	93,06	5	6,94	72
Fachbereich Maschinenbau		701	88,18	84	10,57	785
Iserlohn		1761	90,31	179	9,18	1950
Anewandte Wissenschaft in Technik und Wirtschaft	MA	1	100,00	0	0,00	1
Elektrotechnik (7-semesterig)	BA	62	93,46	7	6,54	69
Medieninformatik	BA	36	90,00	4	10,00	40
Medizintechnik	BA	106	55,21	86	44,79	192
Medizintechnik (3-semesterig)	MA	17	85,00	3	15,00	20
Medizinische Informatik	BA	2	100,00	0	0,00	2
Robotik	BA	15	93,75	1	6,25	16
Technische Informatik (7-semesterig)	BA	70	88,61	9	11,39	79
Verbundstudiengang Connected Lighting (5-semesterig)	MA	7	100,00	0	0,00	7
Verbundstudiengang Connected Lighting (6-semesterig)	MA	6	100,00	0	0,00	6
Verbundstudiengang Elektrotechnik	BA	213	94,67	12	5,33	225
Verbundstudiengang Elektrotechnik (5-semesterig)	MA	4	100,00	0	0,00	4
Verbundstudiengang Elektrotechnik (6-semesterig)	MA	3	100,00	0	0,00	3
Verbundstudiengang Elektronische Systeme (5-semesterig)	MA	47	92,16	4	7,84	51
Verbundstudiengang Elektronische Systeme (6-semesterig)	MA	38	95,00	2	5,00	40
Fachbereich Elektrotechnik und Informationstechnik		627	83,05	128	16,95	755
International Business Administration	BA	59	83,10	12	16,90	71
International Business Administration and Informatics	BA	5	45,45	6	54,55	11
International Business Administration and Engineering	BA	11	68,75	5	31,25	16
Betriebswirtschaftslehre	BA	159	79,10	42	20,90	201
Wirtschaftsinformatik (7-semesterig)	BA	124	76,07	39	23,93	163
Informatics and Business	MA	30	41,10	43	58,90	73
Wirtschaftsingenieurwesen (7-semesterig)	BA	214	81,99	47	18,01	261
Wirtschaftsingenieurwesen	MA	51	91,07	5	8,93	56
Wirtschaftsingenieurwesen - Energie und Gebäude	BA	46	97,87	1	2,13	47
Wirtschaftsingenieurwesen - Energie und Gebäude (Teilzeit)	BA	4	100,00	0	0,00	4
Verbundstudiengang Betriebswirtschaft, Wirtschaftsrecht	BA	88	97,78	2	2,22	90
Verbundstudiengang Wirtschaftsrecht (LL.B.)	BA	103	91,96	9	8,04	112
Verbundstudiengang Wirtschaftsingenieurwesen	BA	271	93,45	19	6,55	290
Franchise Wirtschaftsingenieurwesen - Energie und Gebäude	BA	38	97,44	1	2,56	39
Franchise Wirtschaftsingenieurwesen-Gebäudeystemtechnologie	BA	4	100,00	0	0,00	4
Fachbereich Technische Betriebswirtschaft		1207	83,94	231	16,06	1438
Hagen		1834	83,63	359	16,37	2193

**Deutsche und ausländische Studierende (nur Haupttörende, ohne beurlaubte Studierende) an der
Fachhochschule Südwestfalen im Wintersemester 2023/24 nach Studiengängen getrennt**

Studiengang		deutsche Studierende		ausl. Studierende		Summe (=100%)
		abs.	%	abs.	%	
Anewandte Wissenschaft in Technik und Wirtschaft	MA	2	66,67	1	33,33	3
Anewandte Betriebswirtschaftslehre	BA	28	100,00	0	0,00	28
Anewandte Betriebswirtschaftslehre (Teilzeit)	BA	25	96,15	1	3,85	26
Elektrotechnik	BA	75	92,59	6	7,41	81
Elektrotechnik (Teilzeit)	BA	15	88,24	2	11,76	17
Elektrotechnik (3-semestrig)	MA	38	97,44	1	2,56	39
Elektrotechnik (4-semestrig)	MA	21	95,45	1	4,55	22
Data Science	BA	15	88,24	2	11,76	17
Data Science berufsbegleitend (5-semestrig)	MA	76	90,48	8	9,52	84
International Management	BA	238	89,81	27	10,19	265
International Management (Teilzeit)	BA	38	100,00	0	0,00	38
International Management with Engineering	BA	14	82,35	3	17,65	17
Maschinenbau	BA	148	96,10	6	3,90	154
Maschinenbau (Teilzeit)	BA	7	100,00	0	0,00	7
Strategisches Management	MA	56	90,32	6	9,68	62
Wirtschaft	BA	192	94,68	11	5,42	203
Wirtschaft (Teilzeit)	BA	55	94,83	3	5,17	58
Wirtschaft	MA	1	100,00	0	0,00	1
Wirtschaftspsychologie	BA	247	96,86	8	3,14	255
Wirtschaftspsychologie mit Schwerpunkt Coaching & Change (3-sem.)	MA	2	100,00	0	0,00	2
Wirtschaftspsychologie mit Schwerpunkt Coaching & Change (4-sem.)	MA	35	97,22	1	2,78	36
Wirtschaftsinformatik	BA	48	96,00	2	4,00	50
Wirtschaftsinformatik (Teilzeit)	BA	91	94,79	5	5,21	96
Wirtschaftsingenieurwesen	BA	61	95,31	3	4,69	64
Wirtschaftsingenieurwesen (Teilzeit)	BA	12	75,00	4	25,00	16
Wirtschaftsingenieurwesen-Maschinenbau	BA	19	95,00	1	5,00	20
Wirtschaftsingenieurwesen-Elektrotechnik	BA	3	100,00	0	0,00	3
Verbundstudiengang Maschinenbau	MA	64	96,97	2	3,03	66
Franchise Betriebswirtschaft (ausbildungsbegleitend)	BA	147	95,45	7	4,55	154
Franchise Betriebswirtschaft (berufsbegleitend)	BA	368	95,83	16	4,17	384
Franchise Elektrotechnik	BA	20	83,33	4	16,67	24
Franchise International Management	BA	2	100,00	0	0,00	2
Franchise International Management with Engineering	BA	3	100,00	0	0,00	3
Franchise Maschinenbau	BA	16	80,00	4	20,00	20
Franchise Wirtschaft	BA	171	97,16	5	2,84	176
Franchise Wirtschaft BIMT	BA	25	43,86	32	56,14	57
Franchise Wirtschaftsinformatik	BA	255	98,46	4	1,54	259
Franchise Wirtschaftsingenieurwesen	BA	20	90,91	2	9,09	22
Franchise Wirtschaftsingenieurwesen-Maschinenbau	BA	13	72,22	5	27,78	18
Fachbereich Ingenieur- und Wirtschaftswissenschaften		2666	93,58	183	6,42	2849
Meschede		2666	93,58	183	6,42	2849

Standort Soest / Gesamtzahlen FH SWF / Grafik auf Seite 3

Deutsche und ausländische Studierende (nur Haupttörende, ohne beurlaubte Studierende) an der Fachhochschule Südwestfalen im Wintersemester 2023/24 nach Studiengängen getrennt

Studiengang		deutsche Studierende		ausl. Studierende		Summe (=100%)
		abs.	%	abs.	%	
Agrarwirtschaft	BA	591	99,33	4	0,67	595
Agrarwirtschaft	MA	139	99,29	1	0,71	140
Data Science für Agrarwirtschaft*	BA		0,00		0,00	4
Nachhaltige Ernährungssysteme*	BA		0,00		0,00	8
Ökologie und Nachhaltigkeitsmanagement*	BA		0,00		0,00	31
Angewandte Wissenschaft in Technik und Wirtschaft	MA	3	100,00	0	0,00	3
Fachbereich Agrarwirtschaft		733	93,85	5	0,64	781
Business Administration with Informatics	BA	26	4,08	612	95,92	638
Systems Engineering and Engineering Management	MA	14	10,94	114	89,06	128
Elektrotechnik	BA	97	82,20	21	17,80	118
Elektrotechnik dual ausbildungsintegrierend	BA	4	100,00	0	0,00	4
Elektrotechnik dual praxisintegrierend	BA	27	96,43	1	3,57	28
Wirtschaftsingenieurwesen	BA	100	59,52	68	40,48	168
Wirtschaftsingenieurwesen dual ausbildungsintegrierend	BA	1	100,00	0	0,00	1
Wirtschaftsingenieurwesen dual praxisintegrierend	BA	11	100,00	0	0,00	11
International Management & Information Systems	MA	8	3,83	201	96,17	209
Fachbereich Elektrische Energietechnik		288	22,07	1017	77,93	1305
Design und Projektmanagement	BA	214	97,72	5	2,28	219
Digitale Technologien	BA	9	81,82	2	18,18	11
Digitale Technologien dual ausbildungsintegrierend	BA	3	100,00	0	0,00	3
Digitale Technologien dual praxisintegrierend	BA	4	100,00	0	0,00	4
Digitale Technologien (3-semesterig)	MA	80	87,91	11	12,09	91
Digitale Technologien (4-semesterig)	MA	11	84,62	2	15,38	13
Maschinenbau	BA	205	96,24	8	3,76	213
Maschinenbau dual ausbildungsintegrierend	BA	3	100,00	0	0,00	3
Maschinenbau dual praxisintegrierend	BA	27	96,43	1	3,57	28
Technische Redaktion und Medienmanagement	BA	3	100,00	0	0,00	3
Angewandte Wissenschaft in Technik und Wirtschaft	MA	1	100,00	0	0,00	1
Verbundstudiengang Wirtschaftsingenieurwesen-Maschinenbau	BA	90	92,78	7	7,22	97
Fachbereich Maschinenbau- Automatisierungstechnik		650	94,75	36	5,25	686
Frühpädagogik	BA	346	90,81	35	9,19	381
Verbundstudiengang Frühpädagogik	BA	185	94,39	11	5,61	196
Verbundstudiengang Frühpädagogik (5-semesterig)	MA	54	98,18	1	1,82	55
Verbundstudiengang Frühpädagogik (6-semesterig)	MA	43	95,56	2	4,44	45
Verbundstudiengang Medienpädagogik (5-semesterig)	MA	64	96,97	2	3,03	66
Verbundstudiengang Medienpädagogik (6-semesterig)	MA	79	96,34	3	3,66	82
Fachbereich Bildungs- und Gesellschaftswissenschaften		771	93,45	54	6,55	825
SoSe		2442	67,89	1112	30,81	3597
GESAMT		8703	82,19	1833	17,31	10589

Ausländische Studierende = Studierende mit ausländischer Nationalität.
Von den 1833 Studierenden mit ausl. Nationalität sind 1211 Bildungsausländer*innen (s. Tabelle 13) und 622 Bildungsinländer*innen.
Von den 1833 ausländischen Studierenden sind 67 Austauschstudierende (s. Tabelle 14).

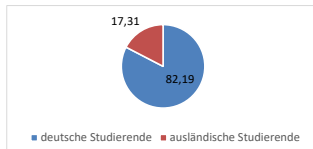

* Aus technischen Gründen erfolgt in diesem Semester für diese Studiengänge keine differenzierte Auswertung.

Quelle: Fachhochschule Südwestfalen

Ausländische Studierende (= alle Studierenden - nur Haupthörende, ohne beurlaubte Studierende - mit ausländischer Staatsangehörigkeit) an der Fachhochschule Südwestfalen im Wintersemester 2023/24 nach Studiengängen und Geschlecht*
(Stand: 01.12.2023)

Studiengang		ausländische Studierende				Summe*
		männlich		weiblich		
		abs.	%	abs.	%	
Angewandte Biologie	BA	6	42,86	8	57,14	14
Automotive	BA	20	95,24	1	4,76	21
Bio- und Nanotechnologien	BA	1	20,00	4	80,00	5
Fertigungstechnik	BA	6	100,00	0	0,00	6
Informatik	BA	19	86,36	3	13,64	22
Integrierte Produktentwicklung (3-semesterig)	MA	2	66,67	1	33,33	3
Integrierte Produktentwicklung (4-semesterig)	MA	4	100,00	0	0,00	4
Kunststofftechnik	BA	4	100,00	0	0,00	4
Mechatronik	BA	18	100,00	0	0,00	18
Produktentwicklung/Konstruktion	BA	7	63,64	4	36,36	11
Verbundstudiengang Angewandte Informatik	BA	5	83,33	1	16,67	6
Verbundstudiengang Angewandte Informatik (5-semesterig)	MA	2	100,00	0	0,00	2
Verbundstudiengang Angewandte Informatik (6-semesterig)	MA	7	87,50	1	12,50	8
Verbundstudiengang Angewandte Künstliche Intelligenz	MA	17	65,38	9	34,62	26
Verbundstudiengang Kunststofftechnik	BA	1	33,33	2	66,67	3
Verbundstudiengang Life Science Engineering	MA	8	66,67	4	33,33	12
Verbundstudiengang Maschinenbau	BA	4	100,00	0	0,00	4
Verbundstudiengang Maschinenbau	MA	5	100,00	0	0,00	5
Verbundstudiengang Mechatronik	BA	4	80,00	1	20,00	5
Iserlohn		140	78,21	39	21,79	179
Betriebswirtschaftslehre	BA	20	47,62	22	52,38	42
Elektrotechnik (7-semesterig)	BA	5	71,43	2	28,57	7
Informatics and Business	MA	28	65,12	15	34,88	43
International Business Administration	BA	6	50,00	6	50,00	12
International Business Administration and Informatics	BA	6	100,00	0	0,00	6
International Business Administration and Engineering	BA	2	40,00	3	60,00	5
Medieninformatik	BA	1	25,00	3	75,00	4
Medizintechnik	BA	41	47,67	45	52,33	86
Medizintechnik (3-semesterig)	MA	2	66,67	1	33,33	3
Robotik	BA	1	100,00	0	0,00	1
Technische Informatik (7-semesterig)	BA	8	88,89	1	11,11	9
Wirtschaftsinformatik (7-semesterig)	BA	27	69,23	12	30,77	39
Wirtschaftsingenieurwesen (7-semesterig)	BA	30	63,83	17	36,17	47
Wirtschaftsingenieurwesen	MA	4	80,00	1	20,00	5
Wirtschaftsingenieurwesen - Energie und Gebäude	BA	1	100,00	0	0,00	1
Verbundstudiengang Elektrotechnik	BA	12	100,00	0	0,00	12
Verbundstudiengang Elektrotechnik (5-semesterig)	MA	3	75,00	1	25,00	4
Verbundstudiengang Elektrotechnik (6-semesterig)	MA	2	100,00	0	0,00	2
Verbundstudiengang Elektronische Systeme (5-semesterig)	MA	0	0,00	1	100,00	1
Verbundstudiengang Betriebswirtschaft, Wirtschaftsrecht	BA	1	50,00	1	50,00	2
Verbundstudiengang Wirtschaftsrecht (LL.B.)	BA	2	22,22	7	77,78	9
Verbundstudiengang Wirtschaftsingenieurwesen	BA	19	100,00	0	0,00	19
Franchise Wirtschaftsingenieurwesen Energie und Gebäude	BA	1	100,00	0	0,00	1
Hagen		222	61,67	138	38,33	360
Angewandte Wissenschaft in Technik und Wirtschaft (IW)	MA	0	0,00	1	100,00	1
Angewandte Betriebswirtschaftslehre (Teilzeit)	BA	0	0,00	1	100,00	1
Data Science	BA	2	100,00	0	0,00	2
Data Science (5-semesterig)	MA	7	87,50	1	12,50	8
Elektrotechnik	BA	5	83,33	1	16,67	6
Elektrotechnik (Teilzeit)	BA	2	100,00	0	0,00	2
Elektrotechnik (3-semesterig)	MA	1	100,00	0	0,00	1
Elektrotechnik (4-semesterig)	MA	1	100,00	0	0,00	1
International Management	BA	11	40,74	16	59,26	27
International Management with Engineering	BA	2	66,67	1	33,33	3
Maschinenbau	BA	4	66,67	2	33,33	6
Strategisches Management	MA	1	16,67	5	83,33	6
Wirtschaft	BA	5	45,45	6	54,55	11
Wirtschaft (Teilzeit)	BA	1	33,33	2	66,67	3
Wirtschaftspsychologie	BA	1	12,50	7	87,50	8
Wirtschaftspsychologie mit Schwerpunkt Coaching & Change (4-sem.)	MA	0	0,00	1	100,00	1
Wirtschaftsinformatik	BA	2	100,00	0	0,00	2
Wirtschaftsinformatik (Teilzeit)	BA	4	80,00	1	20,00	5
Wirtschaftsingenieurwesen	BA	1	33,33	2	66,67	3
Wirtschaftsingenieurwesen (Teilzeit)	BA	3	75,00	1	25,00	4
Wirtschaftsingenieurwesen-Maschinenbau	BA	1	100,00	0	0,00	1
Verbundstudiengang Maschinenbau	MA	1	50,00	1	50,00	2
Franchise Betriebswirtschaft (ausbildungsbegleitend)	BA	3	42,86	4	57,14	7
Franchise Betriebswirtschaft (berufsbegleitend)	BA	7	43,75	9	56,25	16
Franchise Elektrotechnik	BA	4	100,00	0	0,00	4
Franchise International Management	BA	1	50,00	1	50,00	2
Franchise Maschinenbau	BA	4	100,00	0	0,00	4
Franchise Wirtschaft	BA	3	60,00	2	40,00	5
Franchise Wirtschaft BIMT	BA	22	70,97	9	29,03	31
Franchise Wirtschaftsinformatik	BA	3	75,00	1	25,00	4
Franchise Wirtschaftsingenieurwesen-Maschinenbau	BA	4	80,00	1	20,00	5
Meschede		106	58,24	76	41,76	182
Agrarwirtschaft	BA	4	100,00	0	0,00	4
Agrarwirtschaft	MA	1	100,00	0	0,00	1
Business Administration with Informatics	BA	380	62,30	230	37,70	610
Design- und Projektmanagement	BA	1	20,00	4	80,00	5
Digitale Technologien	BA	2	100,00	0	0,00	2
Digitale Technologien (3-semesterig)	MA	5	45,45	6	54,55	11
Digitale Technologien (4-semesterig)	MA	1	50,00	1	50,00	2
Elektrotechnik	BA	18	85,71	3	14,29	21
Elektrotechnik dual praxisintegrierend	BA	1	100,00	0	0,00	1
Frühpädagogik	BA	3	8,57	32	91,43	35
International Management & Information Systems	MA	109	54,23	92	45,77	201
Maschinenbau	BA	8	100,00	0	0,00	8
Maschinenbau dual praxisintegrierend	BA	1	100,00	0	0,00	1
Systems Engineering and Engineering Management	MA	81	71,05	33	28,95	114
Wirtschaftsingenieurwesen	BA	51	75,00	17	25,00	68
Verbundstudiengang Frühpädagogik	BA	3	27,27	8	72,73	11
Verbundstudiengang Frühpädagogik	MA	0	0,00	2	100,00	2
Verbundstudiengang Medienpädagogik (5-semesterig)	MA	1	50,00	1	50,00	2
Verbundstudiengang Medienpädagogik (6-semesterig)	MA	0	0,00	3	100,00	3
Verbundstudiengang Wirtschaftsingenieurwesen-Maschinenbau	BA	4	57,14	3	42,86	7
Soest		674	60,78	435	39,22	1109
GESAMT		1142	62,40	688	37,60	1830

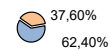

37,60% männlich 62,40% weiblich

*zwei Personen geben als Geschlecht "divers", eine "unbestimmt" an.

Quelle: Fachhochschule Südwestfalen

**Ausländische Studierende der Fachhochschule Südwestfalen (nur Haupttörende, ohne beurlaubte Studierende)
im Wintersemester 2023/24 nach Fachbereichen und Nationalität (Stand: 01.12.2023)
(Studienfälle)**

Staat	Iserlohn		Hagen		Meschede	Soest				Summe
	Informatik und Naturwissenschaften	Maschinenbau	Elektrotechnik und Informationstechnik	Techn. Betriebswirtschaft	Ingenieur- und Wirtschaftswissenschaften	Agrarwirtschaft	Elektrische Energietechnik	Maschinenbau/ Auto-matisierungstechnik	Bildungs- und Gesellschaftswissenschaften	
Afghanistan (AFG)	1	0	2	3	1	0	0	0	0	7
Ägypten (ET)	1	0	3	4	0	0	12	0	0	20
Albanien (AL)	1	0	0	2	0	0	8	0	0	11
Algerien (DZ)	0	1	0	1	0	0	2	0	0	4
Angola (ANG)	0	0	0	1	3	0	0	0	0	4
Argentinien (RA)	0	0	0	1	0	0	0	0	0	1
Armenien (ARM)	0	0	0	2	0	0	1	1	0	4
Aserbaidschan (AZ)	0	0	0	1	1	0	8	0	0	10
Äthiopien (ETH)	0	0	0	0	0	0	1	0	0	1
Australien (AUS)	1	0	0	0	0	0	0	0	0	1
Bangladesh (BD)	0	0	0	7	0	0	138	0	0	145
Belgien (B)	0	0	0	1	0	2	0	1	0	4
Benin (DY)	0	1	0	0	0	0	0	0	0	1
Bolivien (BOL)	0	0	0	0	0	0	1	0	0	1
Botsuana (RB)	0	0	0	0	0	0	1	0	0	1
Bosnien-Herzegovina (BIH)	2	1	1	3	1	0	1	0	0	9
Brasilien (BR)	1	0	0	0	0	0	4	0	0	5
Bulgarien (BG)	1	0	0	1	1	0	5	0	3	11
Chile (RCH)	0	0	0	0	0	0	1	0	0	1
China (VRC)	6	3	3	1	3	0	26	1	0	43
Ecuador (EC)	0	0	0	0	0	0	1	0	0	1
Elfenbeinküste (CI)	0	0	0	1	0	0	0	0	0	1
Eritrea (ER)	0	0	0	1	0	0	0	0	0	1
Frankreich (F)	0	0	0	2	1	0	1	0	0	4
Gabun (GAB)	1	0	0	0	0	0	0	0	0	1
Ghana (GH)	0	0	0	1	0	0	22	0	1	24
Griechenland (GR)	2	2	3	5	9	0	1	0	2	24
Großbritannien (GB)	0	0	0	1	0	0	0	0	0	1
Guinea (GUI)	1	0	0	0	0	0	1	0	0	2
Indien (IND)	0	0	2	14	1	0	82	0	0	99
Indonesien (RI)	1	0	1	1	1	0	78	0	0	82
Irak (IRQ)	0	0	2	3	2	0	35	0	0	43
Iran (IR)	0	1	1	4	1	1	35	0	0	43
Irland (IRL)	0	0	0	0	0	0	1	0	0	1
Israel (IL)	0	0	0	0	1	0	1	0	0	2
Italien (I)	4	5	3	17	14	0	0	2	1	46
Jemen (ADN)	1	0	0	0	1	0	2	0	0	4
Jordanien (JOR)	2	0	2	0	2	0	2	0	0	8
Kamerun (RFC)	11	5	6	6	2	0	69	4	0	103
Kanada (CDN)	0	0	0	0	1	0	2	0	0	3
Kasachstan (KZ)	1	0	0	1	0	0	8	0	0	10
Kenia (EAK)	1	0	0	0	0	0	7	0	1	9
Kolumbien (CO)	0	0	0	3	1	0	2	0	0	6
Kongo (CD)	0	0	0	3	0	0	0	0	1	4
Kosovo (RKS)	1	1	1	2	8	0	0	1	2	16
Kroatien (HR)	1	0	1	5	3	0	1	0	1	12
Lettland (LV)	0	0	0	0	2	0	1	0	0	3
Libanon (RL)	0	1	0	1	0	0	2	0	0	4
Libyen (LAR)	0	0	0	0	0	0	1	0	0	1
Litauen (LT)	0	0	1	1	1	0	0	0	0	3
Luxemburg (L)	0	1	0	0	0	0	0	1	2	4
Malaysia (MAL)	0	2	0	0	1	0	2	0	0	5
Marokko (MA)	6	16	9	11	4	0	22	2	3	73
Mauretanien (RIM)	0	0	0	1	0	0	1	0	0	2
Mauritius (MS)	0	0	0	0	0	0	1	0	0	1
Mazedonien (MK)	0	1	1	0	0	0	1	0	0	3
Mexiko (MEX)	0	0	0	2	0	0	5	0	0	7
Moldawien (MD)	0	0	0	0	0	0	1	0	0	1
Montenegro (MNE)	0	0	0	0	0	0	0	0	1	1
Neuseeland (NZ)	0	0	0	0	0	0	1	0	0	1
Nepal (NEP)	1	0	1	1	1	0	26	0	0	30
Niederlande (NL)	1	0	0	0	1	0	1	3	0	6
Nigeria (WAN)	0	0	0	0	0	0	95	0	0	95
Norwegen (N)	0	0	0	1	0	0	0	0	0	1
Österreich (A)	0	1	2	1	1	0	0	1	0	6
Pakistan (PK)	2	0	0	7	0	0	110	0	1	120
Palästinäns. Gebiete (PS)	0	1	1	1	0	0	1	0	0	4
Philippinen (RP)	1	0	0	0	0	0	4	0	0	5
Polen (PL)	3	1	2	4	4	0	3	2	2	21
Portugal (P)	1	2	1	1	6	0	1	1	4	17
Rumänien (RO)	1	0	0	1	2	0	2	0	0	6
Russland (RUS)	4	1	1	1	6	0	9	1	4	27
Sambia (Z)	0	0	0	0	0	0	1	0	0	1
Schweiz (CH)	0	0	0	1	0	0	0	0	0	1
Serbien (SRB)	0	0	0	2	2	0	0	0	0	4
Simbabwe (ZW)	0	0	0	0	0	0	9	0	0	9
Slowenien (SLO)	0	0	0	0	1	0	0	0	0	1
Spanien (E)	0	1	0	2	34	0	1	0	1	39
Sri Lanka (CL)	0	0	1	0	0	0	8	0	0	9
Staatenlos (STL)	0	0	0	0	1	0	2	0	0	3
Südkorea (ROK)	0	0	0	0	1	0	0	0	0	1
Sudan (EAS)	0	1	0	1	0	0	1	0	0	3
Syrien (SYR)	10	3	55	26	4	2	8	8	2	118
Tadschikistan (TAD)	0	0	1	1	0	0	0	0	0	2
Taiwan (RC)	0	0	0	0	0	0	1	0	0	1
Tansania (EAT)	0	0	0	1	0	0	2	0	0	3
Thailand (THA)	0	0	0	0	1	0	3	0	0	4
Togo (RT)	1	0	2	0	1	0	0	1	0	5
Tunesien (TN)	5	6	4	0	1	0	14	1	0	31
Türkei (TR)	11	21	10	58	45	0	14	1	22	182
Turkmenistan (TM)	0	0	1	0	0	0	0	0	0	1
Uganda (EAU)	0	0	1	0	0	0	6	0	0	7
Ukraine (UA)	2	1	3	1	3	0	10	2	0	22
Ungarn (H)	0	0	0	0	1	0	0	0	0	1
Ungeklärt (UGK)	0	0	0	0	0	0	3	1	0	4
USA (USA)	2	0	0	0	0	0	2	0	0	4
Usbekistan (UZ)	0	1	0	1	0	0	9	0	0	11
Vietnam (VN)	2	2	0	5	1	0	99	1	0	110
Weißrussland (BY)	1	0	0	0	0	0	3	0	0	4
Zypern (CY)	0	1	0	0	0	0	0	0	0	1
Gesamt	95	84	128	231	183	6	1017	36	54	1833

Quelle: Fachhochschule Südwestfalen

Bildungsausländer*innen an der Fachhochschule Südwestfalen
im Wintersemester 2023/24 nach Studiengängen getrennt (nur Hauptthorende, ohne Beurlaubte)**
(Stand: 01.12.2023)

Studiengang		männlich		weiblich		Summe*** (=100%)
		abs.	%	abs.	%	
Angewandte Biologie	BA	3	42,86	4	57,14	7
Automotive	BA	11	100,00	0	0,00	11
Bio- und Nanotechnologien	BA	0	0,00	3	100,00	3
Digitale Transformation Maschinenbau	BA	1	100,00	0	0,00	1
Fertigungstechnik	BA	1	100,00	0	0,00	1
Informatik	BA	4	80,00	1	20,00	5
Integrierte Produktentwicklung (3-semestrig)	MA	2	66,67	1	33,33	3
Integrierte Produktentwicklung (4-semestrig)	MA	3	100,00	0	0,00	3
Kunststofftechnik	BA	2	100,00	0	0,00	2
Mechatronik	BA	18	100,00	0	0,00	18
Produktentwicklung/Konstruktion	BA	7	63,64	4	36,36	11
Verbundstudiengang Angewandte Informatik	BA	0	0,00	1	100,00	1
Verbundstudiengang Angewandte Informatik (5-semestrig)	MA	3	100,00	0	0,00	3
Verbundstudiengang Angewandte Informatik (6-semestrig)	MA	4	100,00	0	0,00	4
Verbundstudiengang Angewandte Informatik Künstliche Intelligenz	MA	24	75,00	8	25,00	32
Verbundstudiengang Kunststofftechnik	BA	0	0,00	1	100,00	1
Verbundstudiengang Life Science Engineering	MA	10	76,92	3	23,08	13
Verbundstudiengang Maschinenbau	BA	4	100,00	0	0,00	4
Verbundstudiengang Maschinenbau	MA	2	66,67	1	33,33	3
Verbundstudiengang Mechatronik	BA	2	66,67	1	33,33	3
Iserlohn		101	78,29	28	21,71	129
Elektrotechnik (7-semestrig)	BA	2	50,00	2	50,00	4
Medieninformatik	BA	1	50,00	1	50,00	2
Medizintechnik	BA	25	60,98	16	39,02	41
Medizintechnik (3-semestrig)	MA	2	66,67	1	33,33	3
Robotik	BA	1	100,00	0	0,00	1
Technische Informatik (7-semestrig)	BA	2	100,00	0	0,00	2
International Business Administration	BA	0	0,00	1	100,00	1
International Business Administration and Informatics	BA	1	100,00	0	0,00	1
International Business Administration and Engineering	BA	0	0,00	1	100,00	1
Betriebswirtschaftslehre	BA	4	57,14	3	42,86	7
Wirtschaftsinformatik (7-sem.)	BA	7	53,85	6	46,15	13
Informatics and Business	MA	30	66,67	15	33,33	45
Wirtschaftsingenieurwesen (7-semestrig)	BA	1	33,33	2	66,67	3
Wirtschaftsingenieurwesen	MA	3	75,00	1	25,00	4
Wirtschaftsingenieurwesen-Energie und Gebäude	BA	1	100,00	0	0,00	1
Verbundstudiengang Elektrotechnik	BA	8	100,00	0	0,00	8
Verbundstudiengang Elektrotechnik (5-semestrig)	MA	2	100,00	0	0,00	2
Verbundstudiengang Elektrotechnik (6-semestrig)	MA	1	100,00	0	0,00	1
Verbundstudiengang Betriebswirtschaft, Wirtschaftsrecht	BA	1	50,00	1	50,00	2
Verbundstudiengang Wirtschaftsrecht (L.L.B.)	BA	0	0,00	2	100,00	2
Verbundstudiengang Wirtschaftsingenieurwesen	BA	1	50,00	1	50,00	2
Hagen		93	63,70	53	36,30	146
Angewandte Wissenschaft in Technik und Wirtschaft (IW)	MA	0	0,00	1	100,00	1
Angewandte Betriebswirtschaftslehre (Teilzeit)	BA	0	0,00	1	100,00	1
Elektrotechnik	BA	0	0,00	1	100,00	1
Elektrotechnik (3-semestrig)	MA	2	100,00	0	0,00	2
Data Science (berufsbegleitend)	MA	8	100,00	0	0,00	8
International Management	BA	1	100,00	0	0,00	1
International Management (Teilzeit)	BA	0	0,00	2	100,00	2
Maschinenbau	BA	1	100,00	0	0,00	1
Strategisches Management	MA	1	25,00	3	75,00	4
Wirtschaft	BA	1	100,00	0	0,00	1
Wirtschaft (Teilzeit)	BA	0	0,00	1	100,00	1
Wirtschaftspsychologie	BA	1	50,00	1	50,00	2
Wirtschaftsinformatik	BA	1	100,00	0	0,00	1
Wirtschaftsinformatik (Teilzeit)	BA	0	0,00	1	100,00	1
Wirtschaftsingenieurwesen	BA	0	0,00	1	100,00	1
Verbundstudiengang Maschinenbau	MA	1	100,00	0	0,00	1
Franchise Betriebswirtschaft (berufsbegleitend)	BA	1	50,00	1	50,00	2
Franchise Elektrotechnik	BA	2	100,00	0	0,00	2
Franchise Wirtschaft	BA	1	16,67	5	83,33	6
Franchise Wirtschaft BIMT	BA	24	70,59	10	29,41	34
Franchise Wirtschaftsinformatik	BA	2	50,00	2	50,00	4
Franchise Wirtschaftsingenieurwesen-Maschinenbau	BA	1	50,00	1	50,00	2
Meschede		48	60,76	31	39,24	79
Agrarwirtschaft	BA	7	100,00	0	0,00	7
Agrarwirtschaft	MA	1	100,00	0	0,00	1
Frühpädagogik	BA	0	0,00	2	100,00	2
Verbundstudiengang Frühpädagogik	BA	3	37,50	5	62,50	8
Verbundstudiengang Frühpädagogik (5-semestrig)	MA	0	0,00	2	100,00	2
Verbundstudiengang Frühpädagogik (6-semestrig)	MA	0	0,00	2	100,00	2
Verbundstudiengang Medienpädagogik (5-semestrig)	MA	1	33,33	2	66,67	3
Verbundstudiengang Medienpädagogik (6-semestrig)	MA	0	0,00	3	100,00	3
Business Administration with Informatics	BA	332	65,74	173	34,26	505
Systems Engineering and Engineering Management	MA	80	70,80	33	29,20	113
Elektrotechnik	BA	16	84,21	3	15,79	19
Wirtschaftsingenieurwesen	BA	51	75,00	17	25,00	68
International Management & Information Systems	MA	110	55,00	90	45,00	200
Design- und Projektmanagement	BA	0	0,00	2	100,00	2
Maschinenbau	BA	3	100,00	0	0,00	3
Digitale Technologien (3-semestrig)	MA	6	66,67	3	33,33	9
Digitale Technologien (4-semestrig)	MA	1	50,00	1	50,00	2
Verbundstudiengang Wirtschaftsingenieurwesen-Maschinenbau	BA	4	80,00	1	20,00	5
Soest		615	64,47	339	35,53	954
GESAMT		857	65,52	451	34,48	1308

Von diesen 1309 Bildungsausländer*innen sind
67 Austauschstudierende (s. Tabelle 14) und
1242 sind permanent Studierende.

Von diesen 1309 Bildungsausländer*innen haben
98 Studierende eine deutsche und 1211 Studierende
eine ausländische Staatsangehörigkeit.

** Als Bildungsausländer*in gilt, wer die Hochschulzugangsberechtigung
im Ausland erworben hat.
***Eine Person gibt als Geschlecht "unbestimmt" an.

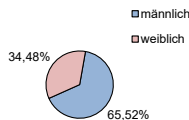

Quelle: Fachhochschule Südwestfalen

**Austauschstudierende an der Fachhochschule Südwestfalen
im Wintersemester 2023/24 nach Studiengängen getrennt (Haupthörende, ohne Beurlaubte)**
(Stand: 01.12.2023)

Studiengang		männlich		weiblich		Summe (=100%)
		abs.	%	abs.	%	
Bio- und Nanotechnologien	BA	0	0,00	1	100,00	1
Iserlohn		0	0,00	1	100,00	1
Betriebswirtschaftslehre	BA	1	100,00	0	0,00	1
Hagen		1	100,00	0	0,00	1
Meschede		0	0,00	0	0,00	0
Business Administration with Informatics	BA	8	42,11	11	57,89	19
International Management & Information Systems	MA	0	0,00	1	100,00	1
Systems Engineering and Engineering Manag.	MA	4	100,00	0	0,00	4
Wirtschaftsingenieurwesen	BA	28	68,29	13	31,71	41
Soest		40	61,54	25	38,46	65
GESAMT		41	61,19	26	38,81	67

Von den 67 Austauschstudierenden sind 67 Bildungsausländer*innen.

Von den 67 Austauschstudierenden haben 67 eine ausländische Staatsangehörigkeit.

Von den Austauschstudierenden mit ausländischer Staatsangehörigkeit kommen 64 aus Indonesien und jeweils einer aus China, Russland und Litauen.

Quelle: Fachhochschule Südwestfalen

**Studierende in Verbundstudiengängen im Wintersemester 2023/24 nach Studiengängen getrennt
 nur Haupthörende**
 (Stand: 01.12.2023)

Studiengang	Abschluss	Summe
Verbundstudiengang Angewandte Informatik	BA	211
Verbundstudiengang Angewandte Informatik (5-semesterig)	MA	20
Verbundstudiengang Angewandte Informatik (6-semesterig)	MA	88
Verbundstudiengang Angewandte Künstliche Intelligenz	MA	227
Verbundstudiengang Betriebswirtschaft, Wirtschaftsrecht	BA	90
Verbundstudiengang Connected Lighting (5-semesterig)	MA	7
Verbundstudiengang Connected Lighting (6-semesterig)	MA	6
Verbundstudiengang Elektrotechnik	BA	225
Verbundstudiengang Elektrotechnik (5-semesterig)	MA	51
Verbundstudiengang Elektrotechnik (6-semesterig)	MA	40
Verbundstudiengang Elektronische Systeme (5-semesterig)	MA	4
Verbundstudiengang Elektronische Systeme (6-semesterig)	MA	3
Verbundstudiengang Frühpädagogik	BA	196
Verbundstudiengang Frühpädagogik (5-semesterig)	MA	55
Verbundstudiengang Frühpädagogik (6-semesterig)	MA	45
Verbundstudiengang Kunststofftechnik	BA	48
Verbundstudiengang Life Science Engineering	MA	119
Verbundstudiengang Maschinenbau (Iserlohn)	BA	194
Verbundstudiengang Maschinenbau (Iserlohn)	MA	152
Verbundstudiengang Maschinenbau (Meschede)	MA	66
Verbundstudiengang Mechatronik	BA	72
Verbundstudiengang Medienpädagogik (5-semesterig)	MA	66
Verbundstudiengang Medienpädagogik (6-semesterig)	MA	82
Verbundstudiengang Wirtschaftsingenieurwesen	BA	290
Verbundstudiengang Wirtschaftsingenieurwesen-Maschinenbau	BA	97
Verbundstudiengang Wirtschaftsrecht (LL.B)	BA	112
Summe		2566

Quelle: Fachhochschule Südwestfalen

Weiterbildender Verbundstudiengang Wirtschaftsrecht (LL.M.) im Wintersemester 2023/24

(Stand: 01.12.2023)

Studierende nach Fachsemestern

	1. FS	2. FS	3. FS	4. FS	5. FS	6. FS	7. FS	8. FS	9. FS	10. FS	>10. FS	Summe
MA	0	7	0	4	0	6	0	1	0	3	4	25

Studierende männlich / weiblich

	m	w	Summe
MA	13	12	25

Absolvent*innen im SS 2023

Studienort		m	w	Summe
Hagen	MA	1	3	4

Durchschnittliche Studiendauer und Durchschnittsnote der Absolvent*innen im SS 2023

Studienort		Mittelwert	Median	Durchschnittsnote
Hagen	MA	7,0	7,0	1,9

Weiterbildender Verbundstudiengang Technik & Unternehmensmanagement im Wintersemester 2023/24
 (Stand: 01.12.2023)

Studierende nach Fachsemestern

Variante	1. FS	2. FS	3. FS	4. FS	5. FS	6. FS	7. FS	Summe
4-semesterig	13	0	5	0	1	0	0	19
5-semesterig	7	0	3	0	4	0	1	15
gesamt	20	0	8	0	5	0	1	34

Studierende männlich / weiblich

Variante	m	w	Summe
4-semesterig	19	0	19
5-semesterig	11	4	15
gesamt	30	4	34

Absolvent*innen im SS 2023

Variante		m	w	Summe
4-semesterig	MA	2	1	3
5-semesterig	MA	2	0	2

Durchschnittliche Studiendauer und Durchschnittsnote der Absolvent*innen im SS 2023

Variante		Mittelwert	Median	Durchschnittsnote
4-semesterig	MA	4,0	4,0	1,7
5-semesterig	MA	6,0	6,0	1,7

**Weiterbildender Verbundstudiengang Management für Ingenieur- und Naturwissenschaften
im Wintersemester 2023/24 (nur FH SWF)**

(Stand: 01.12.2023)

Studierende nach Fachsemestern

Studienort		1. FS	2. FS	3. FS	4. FS	5. FS	6. FS	7. FS	8. FS	9. FS	10. FS	Summe
Hagen	MA	0	7	0	9	2	3	0	2	0	3	26
Meschede	MA	0	6	0	8	1	8	0	4	0	1	28
gesamt		0	13	0	17	3	11	0	6	0	4	54

Studierende männlich / weiblich

Studienort		m	w	Summe
Hagen	MA	22	4	26
Meschede	MA	25	3	28
gesamt		47	7	54

Absolvent*innen im SS 2023

Studienort		m	w	Summe
Hagen	MA	2	1	3
Meschede	MA	2	0	2
gesamt		4	1	5

Durchschnittliche Studiendauer und Durchschnittsnote der Absolvent*innen im SS 2023

Studienort		Mittelwert	Median	Durchschnittsnote
Hagen	MA	6,3	7,0	1,6
Meschede	MA	7,0	7,0	1,8

**Weiterbildender Verbundstg. International Management & Information Systems - Online
 im Wintersemester 2023/24**

(Stand: 01.12.2023)

Studierende nach Fachsemestern

Studienort		1. FS	2. FS	3. FS	4. FS	5. FS	6. FS	Summe
Soest	MA	2	0	8	0	1	2	13

Studierende männlich / weiblich

Studienort		m	w	Summe
Soest	MA	6	7	13
gesamt		6	7	13

Absolvent*innen im SS 2023

Studienort		m	w	Summe
Soest	MA			0

keine Absolvent*innen

Durchschnittliche Studiendauer und Durchschnittsnote der Absolvent*innen im SS 2023

Studienort		Mittelwert	Median	Durchschnittsnote
Soest	MA			

keine Absolvent*innen

**Weiterbildender Verbundstudiengang Technische Betriebswirtschaft
im Wintersemester 2023/24 (nur FH SWF, Studiengang ausgelaufen)**

(Stand: 01.12.2023)

Absolvent*innen im SS 2023

Studienort		m	w	Summe
Hagen	MA	2	0	2
Meschede	MA	2	0	2
gesamt		4	0	4

Durchschnittliche Studiendauer und Durchschnittsnote der Absolvent*innen im SS 2023

Studienort		Mittelwert	Median	Durchschnittsnote
Hagen	MA	12,0	12,0	1,7
Meschede	MA	11,0	11,0	2,0

Absolvent*innen des Sommersemesters 2023
(Stand: 01.12.2023)

Studiengang		Absolvent*innen				Summe
		männlich		weiblich		
		abs.	%	abs.	%	
Informatik	BA	11	100,00	0	0,00	11
Bio- und Nanotechnologien	BA	3	27,27	8	72,73	11
Werkstoffe und Oberflächen	BA	1	100,00	0	0,00	1
Verbundstudiengang Angewandte Informatik	BA	9	81,82	2	18,18	11
Verbundstudiengang Angewandte Informatik (5-semesterig)	MA	1	100,00	0	0,00	1
Verbundstudiengang Angewandte Informatik (6-semesterig)	MA	4	100,00	0	0,00	4
Verbundstudiengang Life Science Engineering	MA	1	50,00	1	50,00	2
Fachbereich Informatik und Naturwissenschaften		30	73,17	11	26,83	41
Automotive	BA	6	85,71	1	14,29	7
Fertigungstechnik	BA	3	100,00	0	0,00	3
Integrierte Produktentwicklung (3-semesterig)	MA	2	100,00	0	0,00	2
Mechatronik	BA	4	100,00	0	0,00	4
Produktentwicklung/Konstruktion	BA	6	75,00	2	25,00	8
Verbundstudiengang Kunststofftechnik	BA	4	100,00	0	0,00	4
Verbundstudiengang Maschinenbau	BA	16	76,19	5	23,81	21
Verbundstudiengang Maschinenbau	MA	7	87,50	1	12,50	8
Verbundstudiengang Mechatronik	BA	4	100,00	0	0,00	4
Fachbereich Maschinenbau		52	85,25	9	14,75	61
ISERLOHN		82	80,39	20	19,61	102
Elektrotechnik (7-semesterig)	BA	1	100,00	0	0,00	1
Medizintechnik	BA	3	30,00	7	70,00	10
Medizintechnik (3-semesterig)	MA	2	100,00	0	0,00	2
Medizintechnische Informatik	BA	1	100,00	0	0,00	1
Technische Informatik (7-semesterig)	BA	5	100,00	0	0,00	5
Verbundstudiengang Elektrotechnik	BA	7	100,00	0	0,00	7
Verbundstudiengang Elektronische Systeme (5-sem.)	MA	3	100,00	0	0,00	3
Verbundstudiengang Elektronische Systeme (6-sem.)	MA	3	100,00	0	0,00	3
Verbundstudiengang Elektrotechnik (5-semesterig)	MA	5	83,33	1	16,67	6
Verbundstudiengang Elektrotechnik (6-semesterig)	MA	1	100,00	0	0,00	1
Fachbereich Elektrotechnik und Informationstechnik		31	79,49	8	20,51	39
Informatics and Business	MA	1	50,00	1	50,00	2
International Studies of Business Administration and Engineering	BA	1	100,00	0	0,00	1
International Business Administration and Engineering	BA	1	33,33	2	66,67	3
Wirtschaftsinformatik (7-semesterig)	BA	7	77,78	2	22,22	9
Wirtschaftsingenieurwesen (7-semesterig)	BA	19	79,17	5	20,83	24
Wirtschaftsingenieurwesen	MA	2	66,67	1	33,33	3
Verbundstudiengang Betriebswirtschaft, Wirtschaftsrecht	BA	1	25,00	3	75,00	4
Verbundstudiengang Wirtschaftsrecht (LL.B.)	BA	3	30,00	7	70,00	10
Verbundstudiengang Wirtschaftsingenieurwesen	BA	18	90,00	2	10,00	20
Franchise Wirtschaftsingenieurwesen-Gebäudesystemtechnologie	BA	1	100,00	0	0,00	1
Franchise Wirtschaftsingenieurwesen - Energie und Gebäude	BA	3	100,00	0	0,00	3
Weiterb. Verbundstudiengang Management für Ingenieur- und Naturwissenschaften	MA	2	66,67	1	33,33	3
Weiterb. Verbundstudiengang TBW	MA	2	100,00	0	0,00	2
Weiterb. Verbundstudiengang Wirtschaftsrecht	MA	1	25,00	3	75,00	4
Fachbereich Technische Betriebswirtschaft		62	69,66	27	30,34	89
HAGEN		93	72,66	35	27,34	128

Standorte Meschede und Soest / Gesamtzahlen FH SWF / Fußnoten auf Seite 2

Absolvent*innen des Sommersemesters 2023
(Fortsetzung)

Studiengang		Absolvent*innen				Summe
		männlich		weiblich		
		abs.	%	abs.	%	
Data Science (5-semesterig)	MA	1	50,00	1	50,00	2
Elektrotechnik	BA	8	100,00	0	0,00	8
Elektrotechnik (3-semesterig)	MA	0	0,00	1	100,00	1
Elektrotechnik (4-semesterig)	MA	1	100,00	0	0,00	1
International Management	BA	5	29,41	12	70,59	17
International Management with Engineering	BA	3	100,00	0	0,00	3
Maschinenbau	BA	7	77,78	2	22,22	9
Strategisches Management	MA	5	83,33	1	16,67	6
Wirtschaftsingenieurwesen	BA	3	100,00	0	0,00	3
Wirtschaftsingenieurwesen-Maschinenbau	BA	4	100,00	0	0,00	4
Wirtschaft	BA	5	41,67	7	58,33	12
Wirtschaft	MA	1	50,00	1	50,00	2
Wirtschaftsinformatik	BA	1	100,00	0	0,00	1
Wirtschaftspsychologie	BA	3	33,33	6	66,67	9
Verbundstudiengang Maschinenbau	MA	5	83,33	1	16,67	6
Weiterb. Verbundstudiengang Management für Ingenieur- und Naturwissenschaften	MA	2	100,00	0	0,00	2
Weiterb. Verbundstudiengang TBW	MA	2	100,00	0	0,00	2
Franchise Betriebswirtschaft (ausbildungsbegleitend)	BA	12	66,67	6	33,33	18
Franchise Betriebswirtschaft (berufsbegleitend)	BA	28	49,12	29	50,88	57
Franchise Elektrotechnik	BA	1	100,00	0	0,00	1
Franchise Maschinenbau	BA	1	100,00	0	0,00	1
Franchise Wirtschaft	BA	8	61,54	5	38,46	13
Franchise Wirtschaft (BIMT)	BA	2	50,00	2	50,00	4
Franchise Wirtschaftsinformatik	BA	29	80,56	7	19,44	36
Franchise Wirtschaftsingenieurwesen-Maschinenbau	BA	3	60,00	2	40,00	5
Fachbereich Ingenieur- und Wirtschaftswissenschaften		140	62,78	83	37,22	223
MESCHEDÉ		140	62,78	83	37,22	223
Agrarwirtschaft	BA	41	78,85	11	21,15	52
Agrarwirtschaft	MA	8	40,00	12	60,00	20
Fachbereich Agrarwirtschaft		49	68,06	23	31,94	72
Business Administration with Informatics	BA	25	51,02	24	48,98	49
International Management & Information Systems	MA	6	46,15	7	53,85	13
Systems Engineering and Engineering Management	MA	11	73,33	4	26,67	15
Elektrotechnik	BA	14	93,33	1	6,67	15
Wirtschaftsingenieurwesen	BA	34	79,07	9	20,93	43
Fachbereich Elektrische Energietechnik		90	66,67	45	33,33	135
Design- und Projektmanagement	BA	3	10,34	26	89,66	29
Digitale Technologien (3-semesterig)	MA	10	76,92	3	23,08	13
Digitale Technologien (4-semesterig)	MA	1	100,00	0	0,00	1
Maschinenbau	BA	16	94,12	1	5,88	17
Technische Redaktion und Medienmanagement	BA	1	100,00	0	0,00	1
Verbundstudiengang Wirtschaftsingenieurwesen-Maschinenbau	BA	8	100,00	0	0,00	8
Weiterbildender Verbundstg. Technik & Unternehmensmanagement (4-semesterig)	MA	2	66,67	1	33,33	3
Weiterbildender Verbundstg. Technik & Unternehmensmanagement (5-semesterig)	MA	2	100,00	0	0,00	2
Fachbereich Maschinenbau - Automatisierungstechnik		43	58,11	31	41,89	74
Frühpädagogik	BA	6	17,14	29	82,86	35
Verbundstudiengang Frühpädagogik	BA	2	10,00	18	90,00	20
Verbundstudiengang Frühpädagogik (6-semesterig)	MA	0	0,00	2	100,00	2
Verbundstudiengang Medienpädagogik (5-semesterig)	MA	0	0,00	1	100,00	1
Verbundstudiengang Medienpädagogik (6-semesterig)	MA	0	0,00	1	100,00	1
Fachbereich Bildungs- und Gesellschaftswissenschaften		8	13,56	51	86,44	59
SOEST		190	55,88	150	44,12	340
GESAMT		505	63,68	288	36,32	793

Bei diesen 793 Absolvent*innen handelt es sich in 48 Fällen um Doppelabsolvent*innen.

Quelle: Fachhochschule Südwestfalen

Absolvent*innen des Sommersemesters 2023 in der Regelstudienzeit
(Stand: 01.12.2023)

Studiengang		RZ	Absolvent*innen				Summe
			männlich		weiblich		
			abs.	%	abs.	%	
Verbundstudiengang Angewandte Informatik (6-semesterig)	MA	6	1	100,00	0	0,00	1
Fachbereich Informatik und Naturwissenschaften			1	100,00	0	0,00	1
Automotive	BA	6	1	100,00	0	0,00	1
Fachbereich Maschinenbau			1	100,00	0	0,00	1
ISERLOHN			2	100,00	0	0,00	2
International Business Administration and Engineering	BA	7	1	100,00	0	0,00	1
Verbundstudiengang Wirtschaftsrecht (LL.B.)	BA	9	0	0,00	2	100,00	2
Weiterbildender Verbundstg. Management für Ingenieur- und Naturwissenschaften	MA	5	0	0,00	1	100,00	1
Weiterb. Verbundstudiengang Wirtschaftsrecht	MA	5	1	50,00	1	50,00	2
Fachbereich Technische Betriebswirtschaft			2	33,33	4	66,67	6
HAGEN			2	33,33	4	66,67	6
Elektrotechnik	BA	6	2	100,00	0	0,00	2
International Management	BA	6	0	0,00	1	100,00	1
Verbundstudiengang Maschinenbau	MA	6	1	50,00	1	50,00	2
Franchise Betriebswirtschaft (ausbildungsbegleitend)	BA	7	10	71,43	4	28,57	14
Franchise Betriebswirtschaft (berufsbegleitend)	BA	7	14	45,16	17	54,84	31
Fachbereich Ingenieur- und Wirtschaftswissenschaften			27	54,00	23	46,00	50
MESCHÉDE			27	54,00	23	46,00	50
Agrarwirtschaft	BA	6	2	33,33	4	66,67	6
Agrarwirtschaft	MA	4	1	33,33	2	66,67	3
Fachbereich Agrarwirtschaft			3	33,33	6	66,67	9
Business Administration with Informatics	BA	7	2	15,38	11	84,62	13
Wirtschaftsingenieurwesen	BA	7	27	79,41	7	20,59	34
Fachbereich Elektrische Energietechnik			29	61,70	18	38,30	47
Digitale Technologien (3-semesterig)	MA	3	1	100,00	0	0,00	1
Weiterbildender Verbundstg. Technik & Unternehmensmanagement (4-semesterig)	MA	4	2	66,67	1	33,33	3
Fachbereich Maschinenbau-Automatisierungstechnik			3	75,00	1	25,00	4
Frühpädagogik	BA	7	1	100,00	0	0,00	1
Verbundstudiengang Frühpädagogik	MA	9	0	0,00	2	100,00	2
Verbundstudiengang Medienpädagogik (5-semesterig)	MA	5	0	0,00	1	100,00	1
Verbundstudiengang Medienpädagogik (6-semesterig)	MA	6	0	0,00	1	100,00	1
Fachbereich Bildungs- und Gesellschaftswissenschaften			1	20,00	4	80,00	5
SOEST			36	55,38	29	44,62	65
GESAMT			67	54,47	56	45,53	123

Entsprechend der Corona-Epidemie-Hochschulverordnung § 10 Abs. 1 wurde die **individualisierte** Regelstudienzeit für diejenigen Studierenden, die im Sommersemester 2020, im Wintersemester 2020/2021, im Sommersemester 2021 und im Wintersemester 2021/22 in einen der Studiengänge der Fachhochschule Südwestfalen immatrikuliert waren, um jeweils ein Semester erhöht. Ausgewiesen sind an dieser Stelle jedoch die Absolvent*innen in **offizieller** Regelstudienzeit des jeweiligen Studiengangs.

Quelle: Fachhochschule Südwestfalen

**Durchschnittliche Studiendauer in Semestern und Durchschnittsnote
bezogen auf die Absolvent*innen des Sommersemesters 2023
(Stand: 01.12.2023)**

Studiengang		Regel- studienzeit	Mittelwert* Studiendauer	Median** Studiendauer	Durchschnitts- note ***
Automotive	BA	6	11,1	10,0	2,8
Bio- und Nanotechnologien	BA	6	13,4	14,0	2,6
Fertigungstechnik	BA	6	8,6	8,0	2,2
Informatik	BA	6	12,0	12,0	2,3
Integrierte Produktentwicklung (3-semesterig)	MA	3	5,5	5,5	1,6
Mechatronik	BA	6	10,5	11,0	2,8
Produktentwicklung/Konstruktion	BA	6	9,1	9,0	2,5
Werkstoffe und Oberflächen****	BA	6			
Verbundstudiengang Angewandte Informatik	BA	9	11,0	10,0	2,0
Verbundstudiengang Angewandte Informatik (5-semesterig)****	MA	6			
Verbundstudiengang Angewandte Informatik (6-semesterig)	MA	6	7,0	7,5	1,5
Verbundstudiengang Kunststofftechnik	BA	9	10,5	10,0	2,4
Verbundstudiengang Life Science Engineering	MA	5	7,0	7,0	1,7
Verbundstudiengang Maschinenbau	BA	9	11,4	10,0	2,3
Verbundstudiengang Maschinenbau	MA	6	9,2	8,0	2,3
Verbundstudiengang Mechatronik	BA	9	13,5	13,0	2,3
ISERLOHN					
Elektrotechnik (7-semesterig)****	BA	7			
Informatics and Business	MA	3	4,0	4,0	1,4
International Business Administration and Engineering	BA	7	9,3	8,0	2,5
International Studies of Business Administration and Engineering****	BA	7			
Medizintechnik	BA	7	12,6	12,0	2,2
Medizintechnik (3-semesterig)	MA	3	4,0	4,0	1,4
Medizintechnische Informatik****	BA	7			
Technische Informatik (7-semesterig)	BA	7	13,6	14,0	1,9
Wirtschaftsinformatik (7-semesterig)	BA	7	10,0	10,0	2,2
Wirtschaftsingenieurwesen (7-semesterig)	BA	7	11,9	11,0	2,3
Wirtschaftsingenieurwesen	MA	3	6,6	8,0	1,6
Verbundstudiengang Betriebswirtschaft, Wirtschaftsrecht	BA	9	11,7	12,0	2,3
Verbundstudiengang Elektrotechnik	BA	9	15,2	10,0	2,2
Verbundstudiengang Elektronische Systeme (5-sem.)	MA	5	15,0	16,0	2,5
Verbundstudiengang Elektronische Systeme (6-sem.)	MA	6	16,0	16,0	2,6
Verbundstudiengang Elektrotechnik (5-semesterig)	MA	5	8,1	8,0	2,1
Verbundstudiengang Elektrotechnik (6-semesterig)****	MA	6			
Verbundstudiengang Wirtschaftsingenieurwesen	BA	9	14,0	14,0	2,4
Verbundstudiengang Wirtschaftsrecht (LL.B.)	BA	9	10,4	10,0	2,4
Weiterb. Verbundstudiengang Wirtschaftsrecht	MA	5	7,0	7,0	1,9
Weiterb. Verbundstudiengang Management für Ingenieur- und Naturwissenschaften	MA	5	6,3	7,0	1,6
Weiterb. Verbundstudiengang TBW	MA	5	12,0	12,0	1,7
Franchise Wirtschaftsingenieurwesen - Energie und Gebäude	BA	9	10,0	10,0	2,2
Franchise Wirtschaftsingenieurwesen-Gebäudesystemtechnologie****	BA	9			
HAGEN					

Standorte Meschede und Soest / Gesamtzahlen FH SWF / Fußnoten auf Seite 2

**Durchschnittliche Studiendauer in Semestern und Durchschnittsnote
bezogen auf die Absolvent*innen des Sommersemesters 2023 (Fortsetzung)**

Studiengang		Regel- studienzeit	Mittelwert* Studiendauer	Median** Studiendauer	Durchschnitts- note ***
Data Science (5-semestrig)	MA	5	7	7	1,6
Elektrotechnik	BA	6	10,5	11,0	1,9
Elektrotechnik (3-semestrig)****	MA	3			
Elektrotechnik (4-semestrig)****	MA	4			
International Management	BA	6	11,0	12,0	2,2
International Management with Engineering	BA	6	13,6	13,0	2,3
Maschinenbau	BA	6	11,1	10,0	2,0
Strategisches Management	MA	4	5,3	5,0	1,9
Wirtschaft	BA	6	13,0	12,0	2,3
Wirtschaft	MA	4	14,5	14,5	2,0
Wirtschaftsinformatik****	BA	6			
Wirtschaftsingenieurwesen	BA	6	8,3	8,0	2,1
Wirtschaftsingenieurwesen-Maschinenbau	BA	6	13,5	12,0	2,3
Wirtschaftspsychologie	BA	7	8,0	8,0	1,9
Verbundstudiengang Maschinenbau	MA	6	7,8	8,0	1,9
Weiterb. Verbundstudiengang Management für Ingenieur- und Naturwissenschaften	MA	5	7,0	7,0	1,8
Weiterb. Verbundstudiengang TBW	MA	5	11,0	11,0	2,0
Franchise Betriebswirtschaft (ausbildungsbegleitend)	BA	7	7,1	7,0	2,3
Franchise Betriebswirtschaft (berufsbegleitend)	BA	7	7,3	6,0	2,2
Franchise Elektrotechnik****	BA	6			
Franchise Maschinenbau****	BA	6			
Franchise Wirtschaft	BA	6	10,6	9,0	2,5
Franchise Wirtschaft (BIMT)	BA	6	11,0	12,0	2,7
Franchise Wirtschaftsinformatik	BA	6	9,4	8,0	2,2
Franchise Wirtschaftsingenieurwesen-Maschinenbau	BA	6	10,8	10,0	2,4
MESCHEDE					
Agrarwirtschaft	BA	6	10,0	8,0	2,5
Agrarwirtschaft	MA	4	6,1	5,5	1,9
Business Administration with Informatics	BA	7	8,4	10,0	2,2
Design- und Projektmanagement	BA	7	9,1	8,0	2,0
Digitale Technologien (3-semestrig)	MA	3	4,3	5,0	1,8
Digitale Technologien (4-semestrig)****	MA				
Elektrotechnik	BA	7	9,3	8,0	2,0
Frühpädagogik	BA	7	9,1	8,0	2,1
International Management & Information Systems	MA	3	6,9	6,0	2,1
Maschinenbau	BA	7	9,5	10,0	2,3
Systems Engineering and Engineering Management	MA	3	5,9	6,0	1,9
Technische Redaktion und Medienmanagement****	BA	7			
Wirtschaftsingenieurwesen	BA	7	3,6	2,0	1,7
Verbundstudiengang Frühpädagogik	BA	9	10,2	10,0	2,0
Verbundstudiengang Frühpädagogik (6-semestrig)	MA	6	8,0	8,0	1,4
Verbundstudiengang Wirtschaftsingenieurwesen-Maschinenbau	BA	9	10,1	10,0	2,2
Weiterbildender Verbundstg. Technik & Unternehmensmanagement (4- semestrig)	MA	4	4,0	4,0	1,7
Weiterbildender Verbundstg. Technik & Unternehmensmanagement (5- semestrig)	MA	5	6,0	6,0	1,7
SOEST					

* **Mittelwert**
= der im allgemeinen Sprachgebrauch unter "Durchschnitt" verstandene arithmetische Mittelwert, der definiert ist als die Summe aller beobachteten Werte geteilt durch die Gesamtzahl der Beobachtungen.

** **Median**
= derjenige Wert der sortierten Stichprobe, der genau in der Mitte liegt.
Da er von extremen Werten (Ausreißern) praktisch kaum beeinflusst wird, kann der Median bei unsymmetrischen Verteilungen in der Regel besser interpretiert werden.

*** Durchschnittsnote gerundet auf eine Stelle hinter dem Komma
**** Nur ein*e Absolvent*in, daher aus Datenschutzgründen keine Angaben.

Quelle: Fachhochschule Südwestfalen

Studierende der FH Bochum, die zum Zwecke der (Prüfungs-)verwaltung durch die FH Südwestfalen hier erfasst sind (Stand 01.12.2023): *

**im Verbundstudiengang
Wirtschaftsingenieurwesen Bachelor (Hagen)**

Semester	männlich	weiblich	Gesamt
1. Semester	23	8	31
2. Semester	1	0	1
3. Semester	5	0	5
4. Semester	3	0	3
5. Semester	4	4	8
6. Semester	1	0	1
7. Semester	10	2	12
8. Semester	0	0	0
9. Semester	5	1	6
10. Semester	0	0	0
11. Semester	5	3	8
12. Semester	0	0	0
13. Semester	3	1	4
> = 14. Semester	31	8	39
Summe	91	27	118

**im Weiterbildenden Verbundstudiengang Management für
Ingenieur- und Naturwissenschaften Master (Hagen)**

Semester	männlich	weiblich	Gesamt
1. Semester	0	0	0
2. Semester	8	3	11
3. Semester	0	0	0
4. Semester	9	7	16
5. Semester	0	0	0
6. Semester	10	2	12
> = 7. Semester	6	3	9
Summe	33	15	48

Absolvent*innen SS 2023

im Verbundstudiengang Wirtschaftsingenieurwesen Bachelor

Semester	männlich	weiblich	Gesamt
14. Semester	1	0	1
>= 15. Semester	1	0	1
Summe	2	0	2

**im Weiterbildenden Verbundstudiengang
Technische Betriebswirtschaft Master**

Semester	männlich	weiblich	Gesamt
9. Semester	1	0	1
10. Semester	1	0	1
12. Semester	1	0	1
13. Semester	1	0	1
Summe	4	0	4

**im Weiterbildenden Verbundstudiengang
Management für Ingenieur- und Naturwissenschaften Master**

Semester	männlich	weiblich	Gesamt
5. Semester	6	1	7
7. Semester	2	0	2
10. Semester	1	0	1
Summe	9	1	10

* In den übrigen Studierendenzahlen nicht enthalten.

Quelle: Fachhochschule Südwestfalen

Teilnehmende (Haupthörende) im Franchising nach Studiengang und Bildungspartner

(Stand 01.12.2023)

		männlich	weiblich	Gesamt*
Franchise Betriebswirtschaft (dual) - ausbildungsbegleitend	BA	197	187	384
Franchise Betriebswirtschaft (dual) - berufsbegleitend	BA	99	55	154
Franchise Elektrotechnik	BA	24	0	24
Franchise International Management	BA	0	2	2
Franchise International Management with Engineering	BA	2	1	3
Franchise Maschinenbau	BA	18	2	20
Franchise Wirtschaft	BA	105	71	176
Franchise Wirtschaft BIMT	BA	42	14	56
Franchise Wirtschaftsinformatik	BA	224	35	259
Franchise Wirtschaftsingenieurwesen	BA	15	7	22
Franchise Wirtschaftsing.-Maschinenbau	BA	16	2	18
Franchise Wirtschaftsingenieurwesen - Energie und Gebäude	BA	35	4	39
Franchise Wirtschaftsingenieurwesen-Gebäudesystemtechnologie	BA	3	1	4
Franchise Oberflächentechnik und Korrosionsschutz	MA	3	0	3
Franchise gesamt		783	381	1164

Weitere Informationen zu den Franchise-Studierenden finden sich in den übrigen Tabellen der Hochschulstatistik.

*Eine Person gibt als Geschlecht "unbestimmt" an.

		Bildungspartner															Gesamt	
		Ascenso	BIMT	BBZ Prignitz	EHV	GSI SLV	HWK Süd westfalen	Siemens AG	TAE	TAW	IW Hellweg-Sauerland	VWA Braunschweig	VWA Osnabrück	VWA Rhein-Neckar	VWA Trier	VWA Wiesbaden		VWA Erfurt
Franchise Betriebswirtschaft (ausbildungsbegleitend)	BA											2	66	190	13	78	35	384
Franchise Betriebswirtschaft (berufsbegleitend)	BA										154							154
Franchise Elektrotechnik	BA							24										24
Franchise International Management	BA	2																2
Franchise International Management with Engineering	BA						3											3
Franchise Maschinenbau	BA							20										20
Franchise Wirtschaft	BA		1	16	68		53	4	34									176
Franchise Wirtschaft BIMT	BA		57															57
Franchise Wirtschaftsinformatik	BA				21		222	16										259
Franchise Wirtschaftsingenieurwesen	BA							22										22
Franchise Wirtschaftsing.-Maschinenbau	BA						2	4	12									18
Franchise Wirtschaftsingenieurwesen - Energie und Gebäude	BA						39											39
Franchise Wirtschaftsingenieurwesen-Gebäudesystemtechnologie	BA						4											4
Franchise Oberflächentechnik und Korrosionsschutz	MA					3												3
Summe Studienort		2	58	16	89	3	45	282	98	34	154	2	66	190	13	78	35	1165

Quelle: Fachhochschule Südwestfalen

Entwicklung der Absolvent*innenzahlen an der FH Südwestfalen seit Gründung insgesamt
(Stand 01.12.2023)

	WS 01/02	SS 02	WS 02/03	SS 03	WS 03/04	SS 04	WS 04/05	SS 05	WS 05/06	SS 06	WS 06/07	SS 07	WS 07/08	SS 08	WS 08/09	SS 09	WS 09/10	SS 10	WS 10/11	SS 11	WS 11/12	SS 12	WS 12/13	SS 13	WS 13/14	SS 14	WS 14/15	SS 15	WS 15/16	SS 16	WS 16/17	SS 17	WS 17/18	SS 18	WS 18/19	SS 19	WS 19/20	SS 20	WS 20/21	SS 21	WS 21/22	SS 22	WS 22/23	SS 23
Absolvent*innen	215	134	220	169	214	210	253	262	310	338	435	419	457	592	520	688	519	581	692	739	639	900	811	1056	885	1255	1005	1262	1265	1347	1207	1289	1280	1224	925	1095	783	903	791	1040	761	820	752	793

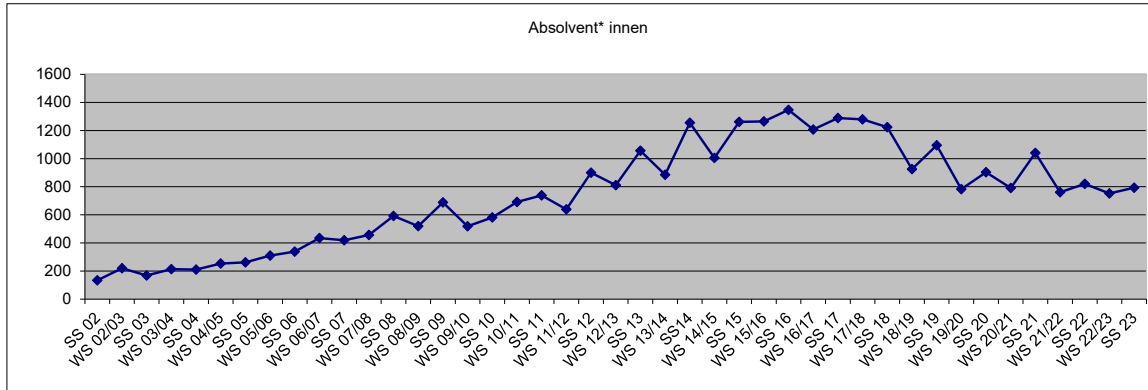

Quelle: Fachhochschule Südwestfalen

Entwicklung der Absolvant*innenzahlen an der FH Südwestfalen seit Gründung (Stand 01.12.2023)
(ohne die Weiterbildenden Verbundstudiengänge, da kein Einfluss auf die Berechnungen zur parametergestützten Mittelverteilung)

	WS 01/02	SS 02	WS 02/03	SS 03	WS 03/04	SS 04	WS 04/05	SS 05	WS 05/06	SS 06	WS 06/07	SS 07	WS 07/08	SS 08	WS 08/09	SS 09	WS 09/10	SS 10	WS 10/11	SS 11	WS 11/12	SS 12	WS 12/13	SS 13	WS 13/14	SS 14	WS 14/15	SS 15	WS 15/16	SS 16	WS 16/17	SS 17	WS 17/18	SS 18	WS 18/19	SS 19	WS 19/20	SS 20	WS 20/21	SS 21	WS 21/22	SS 22	WS 22/23	SS 23
Absolvant*innen	203	128	209	161	209	204	231	254	293	327	413	409	437	574	477	678	505	572	678	727	618	892	786	1046	873	1245	994	1256	1253	1321	1185	1265	1258	1200	899	1079	755	876	778	1014	747	797	726	775

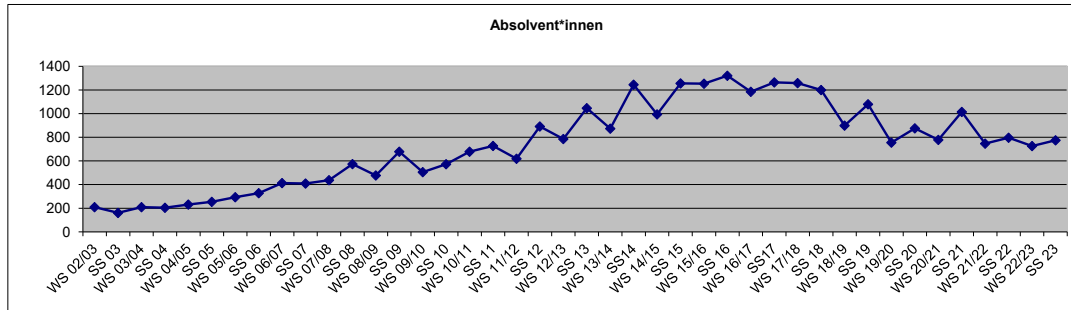

Quelle: Fachhochschule Südwestfalen

FH Südwestfalen gesamt (seit Gründung)

	WS 01/02	WS 02/03	WS 03/04	WS 04/05	WS 05/06	WS 06/07	WS 07/08	WS 08/09	WS 09/10	WS 10/11	WS 11/12	WS 12/13	WS 13/14	WS 14/15	WS 15/16	WS 16/17	WS 17/18	WS 18/19	WS 19/20	WS 20/21	WS 21/22	WS 22/23	WS 23/24
Absolvent*innen (Prüfjahr)	331	370	413	485	620	822	1011	1155	1077	1405	1510	1832	2118	2250	2574	2450	2458	2020	1631	1792	1544	1501	
Studienanfänger*innen	936	1253	1400	1673	1716	1509	1965	2177	2255	2219	3295	3312	2891	3081	3193	3768	3229	2998	2748	2509	2184	2171	2158
Studierende in der RSZ	2775	3354	3864	4416	5084	5346	5973	6156	6575	6985	8419	9492	9872	10203	9920	9856	9627	8966	8576	8111	7719	7036	6508

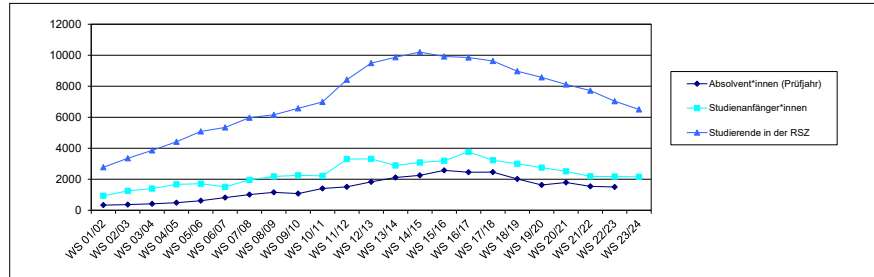

(Studienanfänger*innen/Studierende hier nur Hauptthörer
- ohne Zweit-/Gasthörende, beurlaubte Studierende, Jungstudierende, Weiterbildungsstudierende)

bzgl. der Absolvent*innen gilt jeweils das Prüfjahr: z.B. das Prüfungsjahr 2002 umfasst das WS 01/02 und das SS 02; in der Tabelle verkürzt dargestellt als Prüfjahr WS 01/02 (ohne Weiterbildende Verbundstudiengänge)

Quelle: Fachhochschule Südwestfalen

Fachbereich Maschinenbau / Iserlohn

	WS 01/02	WS 02/03	WS 03/04	WS 04/05	WS 05/06	WS 06/07	WS 07/08	WS 08/09	WS 09/10	WS 10/11	WS 11/12	WS 12/13	WS 13/14	WS 14/15	WS 15/16	WS 16/17	WS 17/18	WS 18/19	WS 19/20	WS 20/21	WS 21/22	WS 22/23	WS 23/24
Absolvent*innen (Prüfjahr)	41	44	29	35	68	95	106	154	157	159	198	207	178	254	202	191	170	191	135	145	131	111	
Studienanfänger*innen	153	226	230	292	292	349	379	380	461	357	569	633	417	469	493	465	389	348	290	181	190	167	133
Studierende in der RSZ	382	520	600	739	845	966	1032	1120	1195	1181	1347	1466	1422	1411	1330	1305	1163	1009	885	712	591	513	448

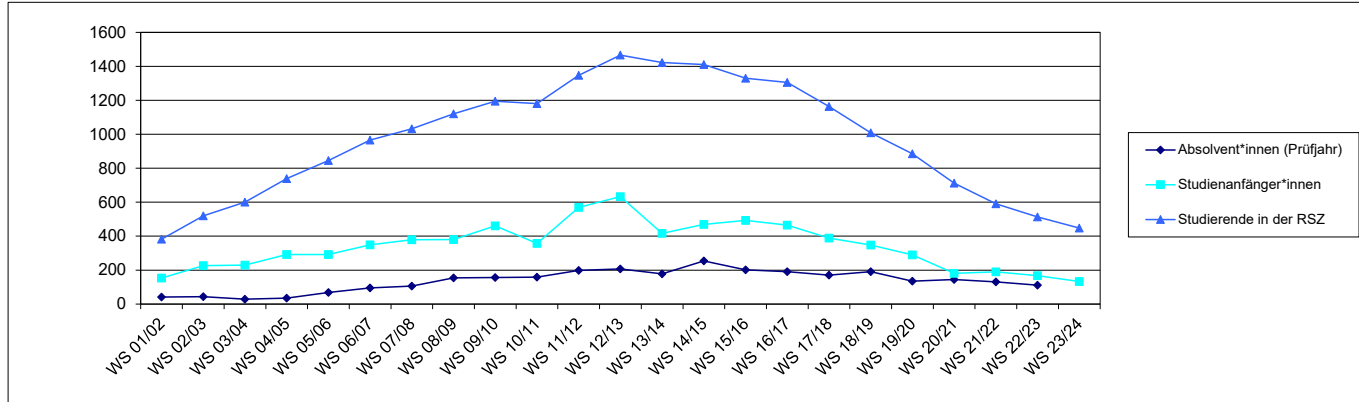

(Studienanfänger*innen/Studierende hier nur Haupthörnde
- ohne Zweit-/Gasthörnde, beurlaubte Studierende, Jungstudierende, Weiterbildungsstudierende)

bzgl. der Absolvent*innen gilt jeweils das Prüfjahr: z.B. das Prüfungsjahr 2002 umfasst das WS 01/02 und das SS 02; in der Tabelle verkürzt dargestellt als Prüfjahr WS 01/02.
(ohne Weiterbildende Verbundstudiengänge)

Quelle: Fachhochschule Südwestfalen

Fachbereich Elektrotechnik und Informationstechnik / Hagen

	WS 01/02	WS 02/03	WS 03/04	WS 04/05	WS 05/06	WS 06/07	WS 07/08	WS 08/09	WS 09/10	WS 10/11	WS 11/12	WS 12/13	WS 13/14	WS 14/15	WS 15/16	WS 16/17	WS 17/18	WS 18/19	WS 19/20	WS 20/21	WS 21/22	WS 22/23	WS 23/24
Absolvent*innen (Prüfjahr)	23	33	16	21	22	35	24	40	36	50	67	72	72	82	121	90	104	76	77	100	83	74	
Studienanfänger*innen	41	86	76	93	161	131	141	178	200	181	255	277	277	305	296	308	212	277	184	165	127	175	143
Studierende in der RSZ	140	182	206	243	332	357	386	427	503	537	619	716	842	922	931	938	811	746	700	655	539	509	462

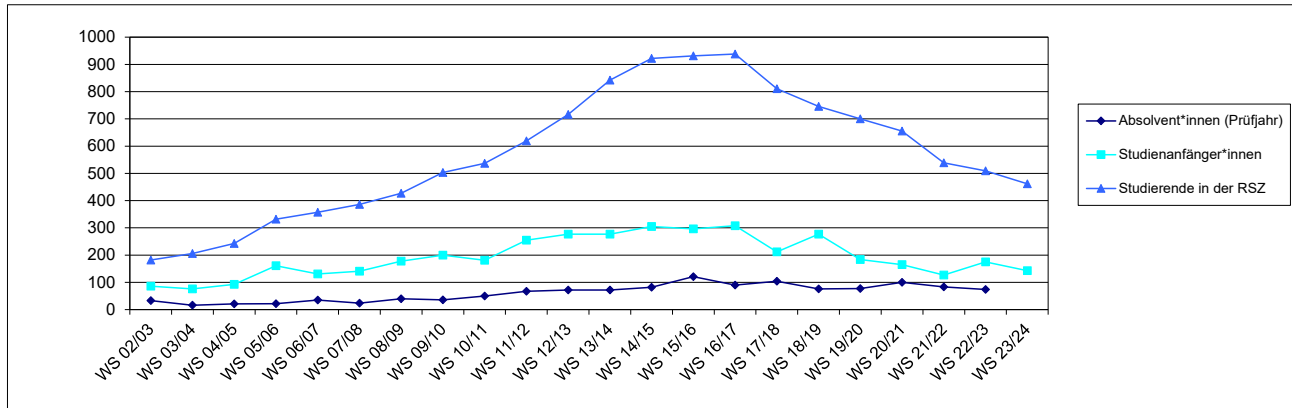

(Studienanfänger*innen/Studierende hier nur Haupthörende
- ohne Zweit-/Gasthörende, beurlaubte Studierende, Jungstudierende, Weiterbildungsstudierende)

bzgl. der Absolvent*innen gilt jeweils das Prüfjahr: z.B. das Prüfungsjahr 2002 umfasst das WS 01/02 und das SS 02; in der Tabelle verkürzt dargestellt als Prüfjahr WS 01/02.
(ohne Weiterbildende Verbundstudiengänge)

Quelle: Fachhochschule Südwestfalen

Fachbereich Informatik und Naturwissenschaften / Iserlohn

	WS 01/02	WS 02/03	WS 03/04	WS 04/05	WS 05/06	WS 06/07	WS 07/08	WS 08/09	WS 09/10	WS 10/11	WS 11/12	WS 12/13	WS 13/14	WS 14/15	WS 15/16	WS 16/17	WS 17/18	WS 18/19	WS 19/20	WS 20/21	WS 21/22	WS 22/23	WS 23/24
Absolvent*innen (Prüfjahr)	25	32	51	55	64	109	92	119	117	113	90	88	82	81	88	69	83	45	65	82	77	93	
Studienanfänger*innen	136	161	198	241	170	157	197	158	147	132	302	207	162	262	327	273	245	267	236	234	313	359	305
Studierende in der RSZ	356	417	496	566	598	589	580	536	433	379	524	514	486	543	637	666	637	619	637	642	718	785	831

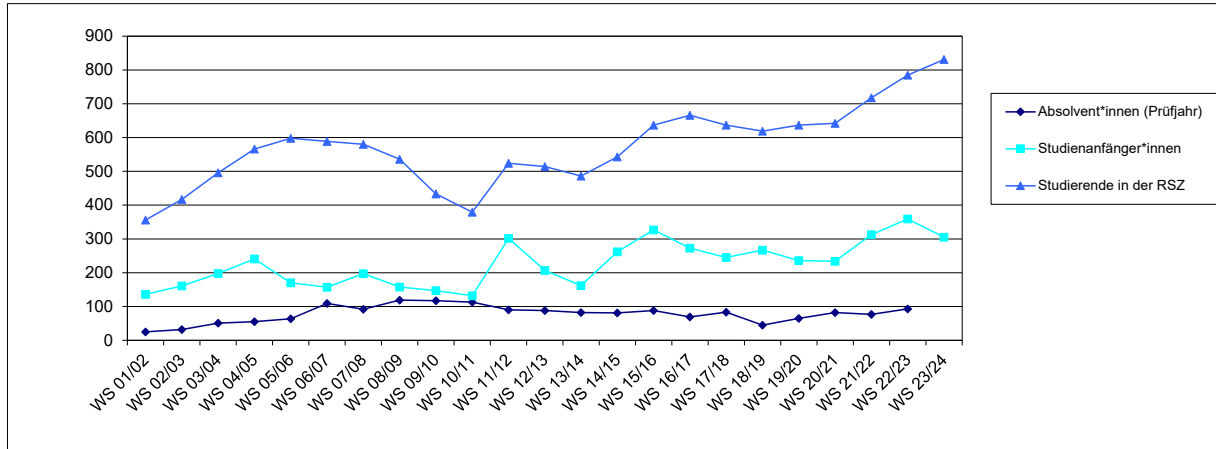

(Studienanfänger*innen/Studierende hier nur Haupthörende
- ohne Zweit-/Gasthörende, beurlaubte Studierende, Jungstudierende, Weiterbildungsstudierende)

bzgl. der Absolvent*innen gilt jeweils das Prüfjahr: z.B. das Prüfungsjahr 2002 umfasst das WS 01/02 und das SS 02; in der Tabelle verkürzt dargestellt als Prüfjahr WS 01/02.
(ohne Weiterbildende Verbundstudiengänge)

Quelle: Fachhochschule Südwestfalen

Fachbereich Technische Betriebswirtschaft / Hagen

	WS 01/02	WS 02/03	WS 03/04	WS 04/05	WS 05/06	WS 06/07	WS 07/08	WS 08/09	WS 09/10	WS 10/11	WS 11/12	WS 12/13	WS 13/14	WS 14/15	WS 15/16	WS 16/17	WS 17/18	WS 18/19	WS 19/20	WS 20/21	WS 21/22	WS 22/23	WS 23/24
Absolvent*innen (Prüfjahr)	70	83	78	88	108	144	157	145	165	113	161	170	154	148	165	197	187	195	138	167	197	153	
Studienanfänger*innen	258	263	252	338	361	246	264	292	260	280	490	454	343	427	429	369	389	333	320	279	303	304	313
Studierende in der RSZ	839	876	886	926	1002	945	995	956	909	937	1209	1292	1240	1348	1378	1255	1209	1151	1092	1060	977	967	945

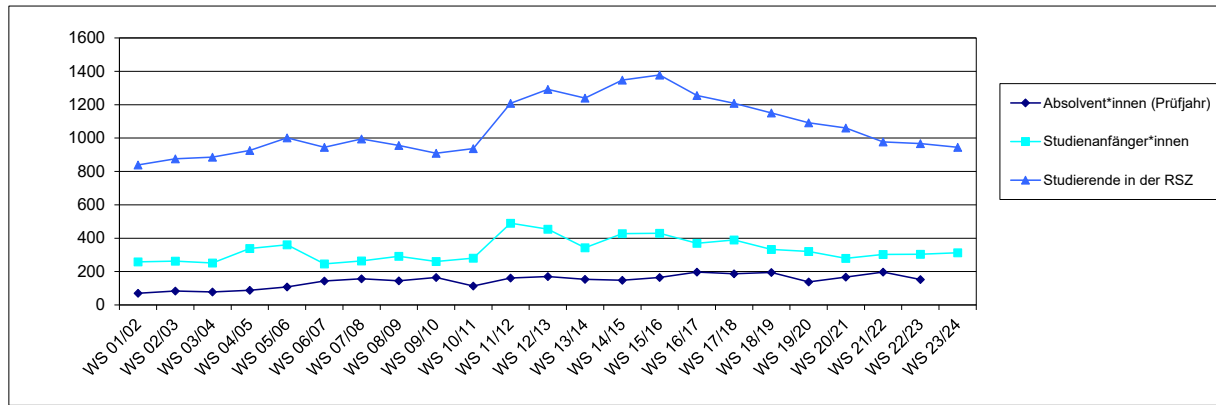

(Studienanfänger*innen/Studierende hier nur Haupthörende
- ohne Zweit-/Gasthörende, beurlaubte Studierende, Jungstudierende, Weiterbildungsstudierende)

bzgl. der Absolvent*innen gilt jeweils das Prüfjahr: z.B. das Prüfungsjahr 2002 umfasst das WS 01/02 und das SS 02; in der Tabelle verkürzt dargestellt als Prüfjahr WS 01/02.
(ohne Weiterbildende Verbundstudiengänge)

Quelle: Fachhochschule Südwestfalen

Fachbereich Ingenieur- und Wirtschaftswissenschaften / Meschede

	WS 01/02	WS 02/03	WS 03/04	WS 04/05	WS 05/06	WS 06/07	WS 07/08	WS 08/09	WS 09/10	WS 10/11	WS 11/12	WS 12/13	WS 13/14	WS 14/15	WS 15/16	WS 16/17	WS 17/18	WS 18/19	WS 19/20	WS 20/21	WS 21/22	WS 22/23	WS 23/24
Absolvent*innen (Prüfjahr)	46	76	107	89	108	163	207	295	271	417	553	787	1069	1155	1375	1319	1292	857	674	752	578	514	
Studienanfänger*innen	124	217	293	306	307	290	548	712	627	660	905	908	756	915	872	1460	991	867	916	833	535	454	471
Studierende in der RSZ	400	528	663	757	902	945	1381	1592	1802	1985	2502	2919	3095	3359	3241	3297	3346	2907	2739	2586	2244	1780	1420

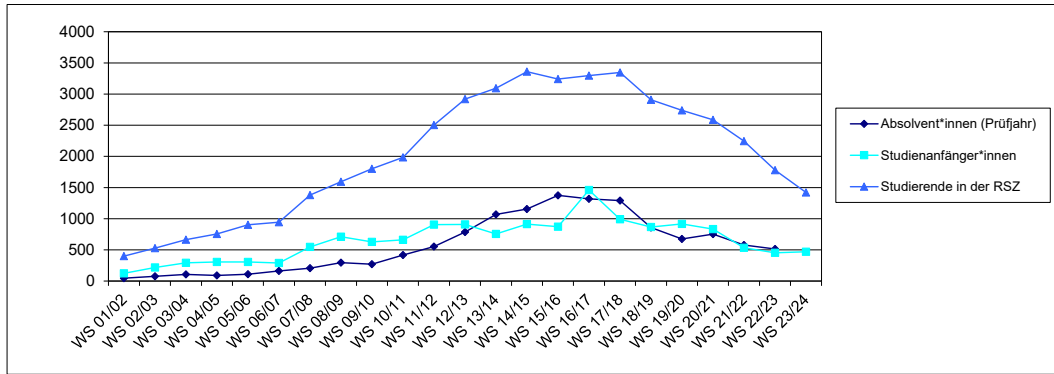

(Studienanfänger*innen/Studierende hier nur Haupthörende
- ohne Zweit-/Gasthörende, beurlaubte Studierende, Jungstudierende, Weiterbildungsstudierende)

bzgl. der Absolvent*innen gilt jeweils das Prüfjahr: z.B. das Prüfungsjahr 2002 umfasst das WS 01/02 und das SS 02; in der Tabelle verkürzt dargestellt als Prüfjahr WS 01/02.
(ohne Weiterbildende Verbundstudiengänge)

Quelle: Fachhochschule Südwestfalen

Fachbereich Agrarwirtschaft / Soest

	WS 01/02	WS 02/03	WS 03/04	WS 04/05	WS 05/06	WS 06/07	WS 07/08	WS 08/09	WS 09/10	WS 10/11	WS 11/12	WS 12/13	WS 13/14	WS 14/15	WS 15/16	WS 16/17	WS 17/18	WS 18/19	WS 19/20	WS 20/21	WS 21/22	WS 22/23	WS 23/24
Absolvent*innen (Prüfjahr)	56	50	52	48	76	84	117	114	88	102	92	100	104	123	120	103	126	142	105	149	119	125	
Studienanfänger*innen	86	103	119	117	154	99	127	128	167	159	157	159	169	160	172	163	162	206	186	184	160	160	219
Studierende in der RSZ	311	331	355	396	464	435	436	344	410	408	428	431	442	434	464	462	469	506	509	506	482	451	468

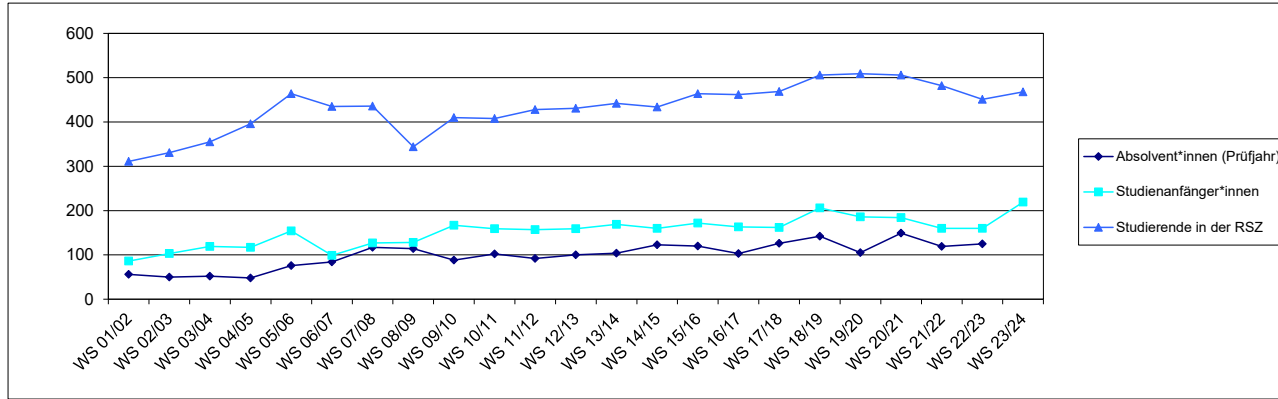

(Studienanfänger*innen/Studierende hier nur Haupthörende
- ohne Zweit-/Gasthörende, beurlaubte Studierende, Jungstudierende, Weiterbildungsstudierende)

bzgl. der Absolvent*innen gilt jeweils das Prüfjahr: z.B. das Prüfungsjahr 2002 umfasst das WS 01/02 und das SS 02; in der Tabelle verkürzt dargestellt als Prüfjahr WS 01/02.
(ohne Weiterbildende Verbundstudiengänge)

Quelle: Fachhochschule Südwestfalen

Fachbereich Bildungs- und Gesellschaftswissenschaften / Soest

	WS 11/12	WS 12/13	WS 13/14	WS 14/15	WS 15/16	WS 16/17	WS 17/18	WS 18/19	WS 19/20	WS 20/21	WS 21/22	WS 22/23	WS 23/24
Absolvent*innen (Prüfjahr)				13	33	54	65	61	48	77	72	92	
Studienanfänger*innen	73	54	119	115	104	115	165	162	187	175	183	160	154
Studierende in der RSZ	73	110	217	290	304	351	402	455	521	597	683	672	644

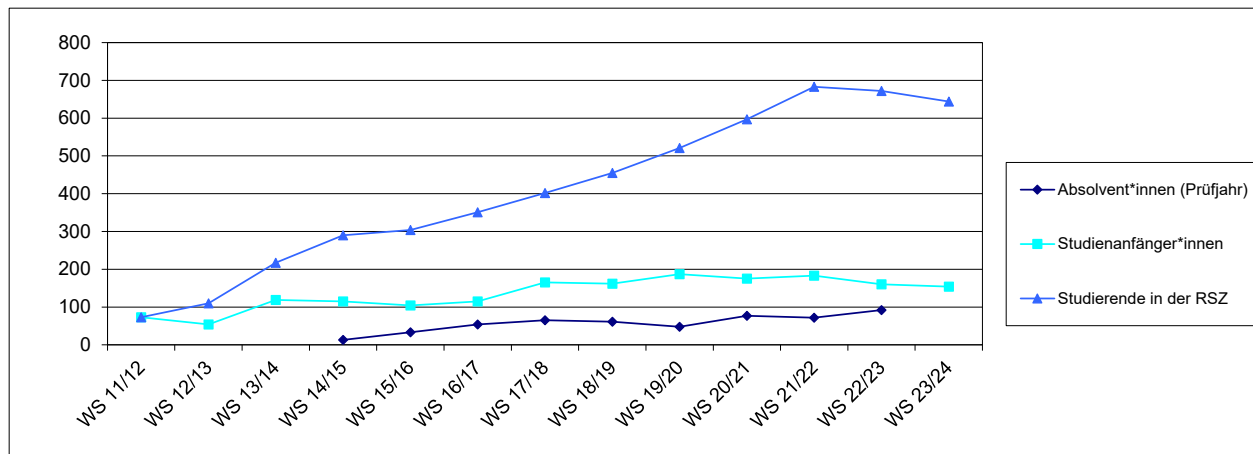

(Studienanfänger*innen/Studierende hier nur Haupthörende
- ohne Zweit-/Gasthörende, beurlaubte Studierende, Jungstudierende, Weiterbildungsstudierende)

Seit dem WS 2017/18 ist der Verbundstudiengang Frühpädagogik auch für Studieninteressierte ohne Ausbildung zur staatlich anerkannten Erzieher*in geöffnet. Diese Studienanfänger*innen werden in das erste Fachsemester eingeschrieben. Die Studienanfänger*innen mit entsprechender Ausbildung werden in das dritte Fachsemester eingeschrieben. Beide Anfängergruppen werden an dieser Stelle summiert ausgewiesen.

bzgl. der Absolvent*innen gilt jeweils das Prüfjahr: z.B. das Prüfungsjahr 2002 umfasst das WS 01/02 und das SS 02; in der Tabelle verkürzt dargestellt als Prüfjahr WS 01/02. (ohne Weiterbildende Verbundstudiengänge)

Quelle: Fachhochschule Südwestfalen

Fachbereich Elektrische Energietechnik / Soest

	WS 01/02	WS 02/03	WS 03/04	WS 04/05	WS 05/06	WS 06/07	WS 07/08	WS 08/09	WS 09/10	WS 10/11	WS 11/12	WS 12/13	WS 13/14	WS 14/15	WS 15/16	WS 16/17	WS 17/18	WS 18/19	WS 19/20	WS 20/21	WS 21/22	WS 22/23	WS 23/24
Absolvent*innen (Prüfjahr)	35	27	30	61	108	166	175	200	138	358	234	280	324	302	353	322	326	318	271	212	196	195	
Studienanfänger*innen	68	115	147	175	165	131	177	173	220	253	334	434	431	270	352	432	451	371	284	295	239	286	271
Studierende in der RSZ	180	292	388	486	606	716	717	676	732	926	1030	1344	1404	1232	1040	977	959	922	841	842	854	843	807

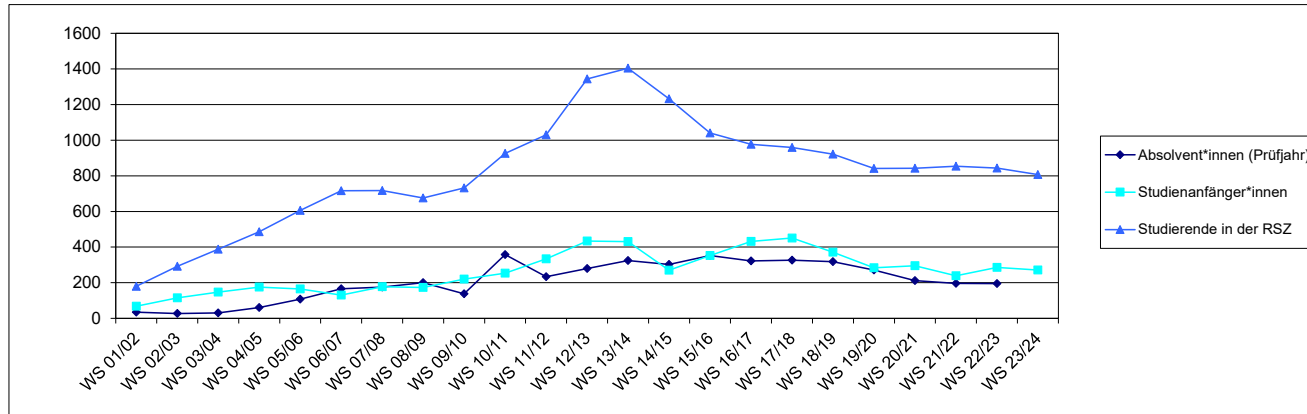

Die extreme Steigerung der Absolvent*innenzahlen in 2010/11 resultiert aus einer Nachmeldung verspätet eingegangener Doppelaabsolvent*innen aus dem Vorjahr.

(Studienanfänger*innen/Studierende hier nur Haupthörende
- ohne Zweit-/Gasthörende, beurlaubte Studierende, Jungstudierende, Weiterbildungsstudierende)

bzgl. der Absolvent*innen gilt jeweils das Prüfjahr: z.B. das Prüfungsjahr 2002 umfasst das WS 01/02 und das SS 02; in der Tabelle verkürzt dargestellt als Prüfjahr WS 01/02.
(ohne Weiterbildende Verbundstudiengänge)

Quelle: Fachhochschule Südwestfalen

Fachbereich Maschinenbau-Automatisierungstechnik / Soest

	WS 01/02	WS 02/03	WS 03/04	WS 04/05	WS 05/06	WS 06/07	WS 07/08	WS 08/09	WS 09/10	WS 10/11	WS 11/12	WS 12/13	WS 13/14	WS 14/15	WS 15/16	WS 16/17	WS 17/18	WS 18/19	WS 19/20	WS 20/21	WS 21/22	WS 22/23	WS 23/24
Absolvent*innen (Prüfjahr)	35	25	34	78	66	58	103	102	105	93	115	128	135	134	117	105	105	135	118	147	128	144	
Studienanfänger*innen	70	82	85	111	106	106	140	156	173	197	210	186	217	158	148	183	225	191	173	163	183	106	149
Studierende in der RSZ	167	208	270	303	335	393	446	505	591	632	687	700	724	664	595	605	631	651	652	629	683	516	483

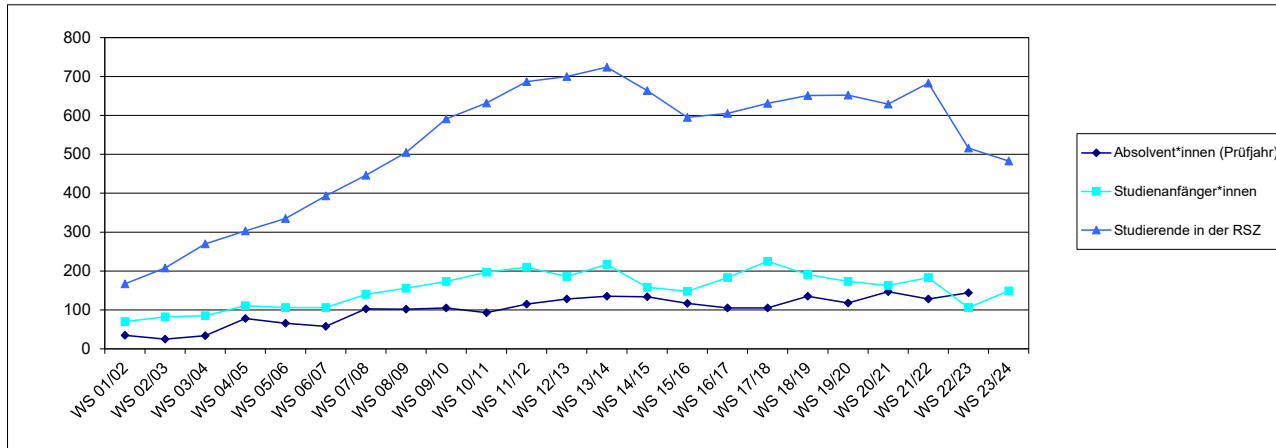

(Studienanfänger*innen/Studierende hier nur Haupt Hörer
- ohne Zweit-/Gasthörende, beurlaubte Studierende, Jungstudierende, Weiterbildungsstudierende)

bzgl. der Absolvent*innen gilt jeweils das Prüfjahr: z.B. das Prüfungsjahr 2002 umfasst das WS 01/02 und das SS 02; in der Tabelle verkürzt dargestellt als Prüfjahr WS 01/02.
(ohne Weiterbildende Verbundstudiengänge)

Quelle: Fachhochschule Südwestfalen

**Studierende der Fachhochschule Südwestfalen im Wintersemester 2023/24
im 1. Hochschulsemester nach Studiengängen** (Stand: 01.12.2023)

Studiengang	Ab- schluss **	Eingeschriebene Hauptführende 1. Hochschul- semester	Zweithörende 1. Hochschul- semester	Summe Studierende 1. Hochschul- semester (einschließlich Zweithörende)
Angewandte Biologie	BA	38		38
Informatik	BA	25		25
Verbundstudiengang Angewandte Informatik	BA	23		23
Verbundstudiengang Angewandte Künstliche Intelligenz	MA	2		2
Verbundstudiengang Life Science Engineering	MA	2		2
Fachbereich Informatik und Naturwissenschaften		90	0	90
Automotive	BA	14		14
Digitale Transformation Maschinenbau	BA	1		1
Fertigungstechnik	BA	3		3
Kunststofftechnik	BA	2		2
Maschinenbau	BA	9		9
Mechatronik	BA	4		4
Produktentwicklung/Konstruktion	BA	5		5
Verbundstudiengang Kunststofftechnik	BA	6		6
Verbundstudiengang Maschinenbau	BA	37		37
Verbundstudiengang Mechatronik	BA	8		8
Fachbereich Maschinenbau		89	0	89
Standort Iserlohn		179	0	179
Elektrotechnik (7-semestrig)	BA	3		3
Medieninformatik	BA	17		17
Medizintechnik	BA	24		24
Robotik	BA	10		10
Technische Informatik (7-semestrig)	BA	7		7
Verbundstudiengang Elektrotechnik	BA	16		16
Fachbereich Elektrotechnik und Informationstechnik		77	0	77
Betriebswirtschaftslehre	BA	63		63
Informatics and Business	MA	11		11
International Business Administration	BA	25		25
International Business Administration and Engineering	BA	4		4
International Business Administration and Informatics	BA	2		2
Wirtschaftsinformatik (7-semestrig)	BA	16		16
Wirtschaftsingenieurwesen (7-semestrig)	BA	26		26
Wirtschaftsingenieurwesen Energie und Gebäude	BA	8		8
Wirtschaftsingenieurwesen Energie und Gebäude (Teilzeit)	BA	1		1
Verbundstudiengang Betriebswirtschaft, Wirtschaftsrecht	BA	9		9
Verbundstudiengang Wirtschaftsrecht (L.L.B.)	BA	15		15
Verbundstudiengang Wirtschaftsingenieurwesen	BA	28		28
Fachbereich Technische Betriebswirtschaft		208	0	208
Standort Hagen		285	0	285
Angewandte Betriebswirtschaftslehre	BA	14		14
Angewandte Betriebswirtschaftslehre (Teilzeit)	BA	13		13
Elektrotechnik	BA	14		14
Elektrotechnik (Teilzeit)	BA	9		9
Elektrotechnik (3-semestrig)	MA	1		1
Data Science	BA	4		4
Data Science	MA	1		1
International Management	BA	36		36
International Management (Teilzeit)	BA	12		12
Maschinenbau	BA	21		21
Maschinenbau (Teilzeit)	BA	4		4
Wirtschaft	BA	8		8
Wirtschaft (Teilzeit)	BA	40		40
Wirtschaftsinformatik	BA	5		5
Wirtschaftsinformatik (Teilzeit)	BA	35		35
Wirtschaftsingenieurwesen	BA	8		8
Wirtschaftsingenieurwesen (Teilzeit)	BA	11		11
Wirtschaftspsychologie	BA	44	1	45
Wirtschaftspsychologie mit Schwerpunkt Coaching & Change (4-sem.)	MA	1		1
Franchise Wirtschaft BMT	BA	9		9
Fachbereich Ingenieur- und Wirtschaftswissenschaften		290	1	291
Standort Meschede		290	1	291
Agrarwirtschaft	BA	127		127
Data Science für Agrarwirtschaft	BA	4		4
Nachhaltige Ernährungssysteme	BA	5		5
Ökologie und Nachhaltigkeitsmanagement	BA	19		19
Fachbereich Agrarwirtschaft		155	0	155
Business Administration with Informatics	BA	117		117
International Management & Information Systems	MA	1		1
Systems Engineering and Engineering Management	MA	29		29
Elektrotechnik	BA	8		8
Elektrotechnik dual ausbildungsintegrierend	BA	1		1
Elektrotechnik dual praxisintegrierend	BA	11		11
Wirtschaftsingenieurwesen	BA	54		54
Wirtschaftsingenieurwesen dual praxisintegrierend	BA	1		1
Fachbereich Elektrische Energietechnik		222	0	222
Design- und Projektmanagement	BA	28		28
Digitale Technologien	BA	1		1
Digitale Technologien dual ausbildungsintegrierend	BA	2		2
Digitale Technologien dual praxisintegrierend	BA	2		2
Digitale Technologien (3-semestrig)	MA	1		1
Maschinenbau	BA	37		37
Maschinenbau dual ausbildungsintegrierend	BA	3		3
Maschinenbau dual praxisintegrierend	BA	11		11
Verbundstudiengang Wirtschaftsingenieurwesen-Maschinenbau	BA	16		16
Fachbereich Maschinenbau-Automatisierungstechnik		101	0	101
Frühpädagogik	BA	53		53
Verbundstudiengang Frühpädagogik	BA	34		34
Verbundstudiengang Frühpädagogik (5-semestrig)	MA	2		2
Verbundstudiengang Medienpädagogik (5-semestrig)	MA	2		2
Verbundstudiengang Medienpädagogik (6-semestrig)	MA	1		1
Wissenschaftliches Zentrum Frühpädagogik		92	0	92
Standort Soest		570	0	570
GESAMT		1324	1	1325

** BA = Bachelor MA = Master

Quelle: Fachhochschule Südwestfalen

Studierende in der Regelstudienzeit im Wintersemester 2023/24 nach Studiengängen

(Stand: 01.12.2023)

Studiengang	Ab- schluss *	Haupthörende (alle Semester; ohne beurlaubte Studierende (B))	Summe Studierende FH SWF (einschließlich B, Zweit- & Gasthörende & Jungstudierende)	Summe Studierende FH SWF in der RSZ (nur Haupthörende)	RSZ
Angewandte Biologie	BA	132	134	132	6
Bio- und Nanotechnologien	BA	103	105	10	6
Informatik	BA	220	221	110	6
Life Science Analytics	BA	23	23	9	6
Werkstoffe und Oberflächen	BA	9	9	0	6
Verbundstudiengang Angewandte Informatik	BA	211	213	173	9
Verbundstudiengang Angewandte Informatik (5-semesterig)	MA	20	20	16	5
Verbundstudiengang Angewandte Informatik (6-semesterig)	MA	88	89	65	6
Verbundstudiengang Angewandte Künstliche Intelligenz	MA	227	233	227	6
Verbundstudiengang Life Science Engineering	MA	119	123	89	5
Franchise Oberflächentechnik und Korrosionsschutz	MA	3	3	0	4
Fachbereich Informatik und Naturwissenschaften		1155	1173	831	
Automotive	BA	111	111	58	6
Digitale Transformation Maschinenbau	BA	1	1	1	6
Fertigungstechnik	BA	31	31	13	6
Integrierte Produktentwicklung (3-semesterig)	MA	17	18	9	3
Integrierte Produktentwicklung (4-semesterig)	MA	21	21	10	4
Kunststofftechnik	BA	20	20	6	6
Maschinenbau	BA	10	13	10	7
Mechatronik	BA	53	54	16	6
Produktentwicklung/Konstruktion	BA	64	66	23	6
Angewandte Wissenschaft in Wirtschaft und Technik	MA	1	1	1	3/4
Verbundstudiengang Kunststofftechnik	BA	48	48	31	9
Verbundstudiengang Maschinenbau	BA	194	197	143	9
Verbundstudiengang Maschinenbau	MA	152	153	75	6
Verbundstudiengang Mechatronik	BA	72	72	52	9
Fachbereich Maschinenbau		795	806	448	
Standort Iserlohn		1950	1979	1279	

Standorte Hagen / Meschede und Soest / Studierende in der RSZ / Fußnoten auf Seite 2/3/4

Studierende in der Regelstudienzeit im Wintersemester 2023/24 nach Studiengängen
(Stand: 01.12.2023) -Fortsetzung-

Studiengang	Ab- schluss *	Haupt Hörende (alle Semester; ohne beurlaubte Studierende (B))	Summe Studierende FH SWF (einschließlich B, Zweit- & Gasthörende & Jungstudierende)	Summe Studierende FH SWF in der RSZ (nur Haupt Hörende)	RSZ
Elektrotechnik (7-semesterig)	BA	69	71	30	7
Medieninformatik	BA	40	41	40	7
Medizintechnik	BA	192	194	113	7
Medizintechnik (3-semesterig)	MA	20	20	13	3
Medizintechnische Informatik	BA	2	2	0	7
Robotik	BA	16	16	16	7
Technische Informatik (7-semesterig)	BA	79	79	37	7
Verbundstudiengang Connected Lighting (5-semesterig)	MA	7	7	7	5
Verbundstudiengang Connected Lighting (6-semesterig)	MA	6	6	6	6
Verbundstudiengang Elektrotechnik	BA	225	226	153	9
Verbundstudiengang Elektrotechnik (5-semesterig)	MA	51	53	28	5
Verbundstudiengang Elektrotechnik (6-semesterig)	MA	40	40	19	6
Verbundstudiengang Elektronische Systeme (5-semesterig)	MA	4	4	0	5
Verbundstudiengang Elektronische Systeme (6-semesterig)	MA	3	3	0	6
Angewandte Wissenschaft in Wirtschaft und Technik	MA	1	1	0	3/4
Fachbereich Elektrotechnik und Informationstechnik		755	763	462	
International Business Administration	BA	71	75	71	7
International Business Administration and Informatics	BA	11	11	10	7
International Business Administration and Engineering	BA	16	16	14	7
Betriebswirtschaftslehre	BA	201	217	201	7
Wirtschaftsinformatik (7-semesterig)	BA	163	164	87	7
Informatics and Business	MA	73	74	51	3
Wirtschaftsingenieurwesen (7-semesterig)	BA	261	265	112	7
Wirtschaftsingenieurwesen	MA	56	56	25	3
Wirtschaftsingenieurwesen - Energie und Gebäude	BA	47	52	31	7
Wirtschaftsingenieurwesen - Energie und Gebäude (Teilzeit)	BA	4	4	4	9
Verbundstudiengang Betriebswirtschaft, Wirtschaftsrecht	BA	90	90	59	9
Verbundstudiengang Wirtschaftsrecht (LL.B)	BA	112	122	81	9
Verbundstudiengang Wirtschaftsingenieurwesen	BA	290	294	169	9
Weiterb. Verbundstudiengang Management für Ingenieur- und Naturwissenschaften	MA	0	26	0	5
Weiterb. Verbundstudiengang Wirtschaftsrecht (LL.M.)	MA	0	25	0	5
Franchise Wirtschaftsingenieurwesen - Energie und Gebäude	BA	39	39	30	9
Franchise Wirtschaftsingenieurwesen-Gebäudesystemtechnologie	BA	4	4	0	9
Fachbereich Technische Betriebswirtschaft		1438	1534	945	
Standort Hagen		2193	2297	1407	

Standorte Meschede und Soest / Studierende in der RSZ / Fußnoten auf Seite 3/4

Studierende in der Regelstudienzeit im Wintersemester 2023/24 nach Studiengängen
(Stand: 01.12.2023) -Fortsetzung-

Studiengang	Ab- schluss *	Haupt Hörende (alle Semester; ohne beurlaubte Studierende (B))	Summe Studierende FH SWF (einschließlich B, Zweit- & Gasthörende & Jungstudierende)	Summe Studierende FH SWF in der RSZ (nur Haupt Hörende)	RSZ
Angewandte Betriebswirtschaftslehre	BA	28	28	28	6
Angewandte Betriebswirtschaftslehre (Teilzeit)	BA	26	26	26	9
Elektrotechnik	BA	81	81	38	6
Elektrotechnik (Teilzeit)	BA	17	17	17	9
Elektrotechnik (3-semesterig)	MA	39	39	15	3
Elektrotechnik (4-semesterig)	MA	22	22	9	4
Data Science	BA	17	17	17	6
Data Science (5-semesterig)	MA	84	85	74	5
International Management	BA	265	266	99	6
International Management (Teilzeit)	BA	38	38	38	9
International Management with Engineering	BA	17	17	0	6
Maschinenbau	BA	154	155	65	6
Maschinenbau (Teilzeit)	BA	7	7	7	9
Strategisches Management	MA	62	63	35	4
Wirtschaft	BA	203	205	49	6
Wirtschaft (Teilzeit)	BA	58	59	58	9
Wirtschaft	MA	1	1	0	4
Wirtschaftspsychologie	BA	255	256	215	7
Wirtschaftspsychologie mit Schwerpunkt Coaching & Change (3-sem.)	MA	2	2	2	3
Wirtschaftspsychologie mit Schwerpunkt Coaching & Change (4-sem.)	MA	36	37	36	4
Wirtschaftsinformatik	BA	50	50	23	6
Wirtschaftsinformatik (Teilzeit)	BA	96	97	96	9
Wirtschaftsingenieurwesen	BA	64	64	37	6
Wirtschaftsingenieurwesen (Teilzeit)	BA	16	16	16	9
Wirtschaftsingenieurwesen-Maschinenbau	BA	20	20	0	6
Wirtschaftsingenieurwesen-Elektrotechnik	BA	3	3	0	6
Verbundstudiengang Maschinenbau	MA	66	66	37	6
Angewandte Wissenschaft in Wirtschaft und Technik	MA	3	3	2	3/4
Weiterb. Verbundstudiengang Management für Ingenieur- und Naturwissenschaften	MA	0	28	0	5
Franchise Betriebswirtschaft (ausbildungsbegleitend)	BA	154	154	34	7
Franchise Betriebswirtschaft (berufsbegleitend)	BA	384	385	176	7
Franchise Elektrotechnik	BA	24	24	7	6
Franchise International Management	BA	2	2	1	6
Franchise International Management with Engineering	BA	3	3	0	6
Franchise Maschinenbau	BA	20	22	0	6
Franchise Wirtschaft	BA	176	179	49	6
Franchise Wirtschaft BIMT	BA	57	57	24	6
Franchise Wirtschaftsinformatik	BA	259	259	77	6
Franchise Wirtschaftsingenieurwesen	BA	22	23	13	6
Franchise Wirtschaftsingenieurwesen-Maschinenbau	BA	18	18	0	6
Fachbereich Ingenieur- und Wirtschaftswissenschaften		2849	2894	1420	
Standort Meschede		2849	2894	1420	

Standort Soest / Studierende in der RSZ / Fußnoten auf Seite 4

Studierende in der Regelstudienzeit im Wintersemester 2023/24 nach Studiengängen
(Stand: 01.12.2023) - Fortsetzung -

Studiengang	Ab- schluss *	Haupthörende (alle Semester; ohne beurlaubte Studierende (B))	Summe Studierende FH SWF (einschließlich B, Zweit- & Gasthörende & Jungstudierende)	Summe Studierende FH SWF in der RSZ (nur Haupthörende)	RSZ
Agrarwirtschaft	BA	595	600	351	6
Agrarwirtschaft	MA	140	141	72	4
Data Science für Agrarwirtschaft	BA	4	4	4	6
Nachhaltige Ernährungssysteme	BA	8	11	8	6
Ökologie und Nachhaltigkeitsmanagement	BA	31	31	31	6
Angewandte Wissenschaft in Wirtschaft und Technik	MA	3	3	2	3/4
Fachbereich Agrarwirtschaft		781	790	468	
Business Administration with Informatics	BA	638	642	448	7
International Management & Information Systems	MA	209	211	63	3
Weiterbildender Verbundstudiengang International Management & Information Systems - Online	MA	0	13	0	3
Systems Engineering and Engineering Management	MA	128	130	66	3
Elektrotechnik	BA	118	120	64	7
Elektrotechnik dual ausbildungsintegrierend	BA	4	4	4	9
Elektrotechnik dual praxisintegrierend	BA	28	28	25	8
Wirtschaftsingenieurwesen	BA	168	168	125	7
Wirtschaftsingenieurwesen dual ausbildungsintegrierend	BA	1	1	1	9
Wirtschaftsingenieurwesen dual praxisintegrierend	BA	11	11	11	8
Fachbereich Elektrische Energietechnik		1305	1328	807	
Design- und Projektmanagement	BA	219	221	151	7
Digitale Technologien	BA	11	11	11	7
Digitale Technologien dual ausbildungsintegrierend	BA	3	3	3	9
Digitale Technologien dual praxisintegrierend	BA	4	4	4	8
Digitale Technologien (3-semestrig)	MA	91	91	49	3
Digitale Technologien (4-semestrig)	MA	13	13	6	4
Maschinenbau	BA	213	219	140	7
Maschinenbau dual ausbildungsintegrierend	BA	3	3	3	9
Maschinenbau dual praxisintegrierend	BA	28	28	27	8
Technische Redaktion und Medienmanagement	BA	3	3	0	7
Verbundstudiengang Wirtschaftsingenieurwesen-Maschinenbau	BA	97	99	88	9
Angewandte Wissenschaft in Wirtschaft und Technik	MA	1	1	1	3/4
Weiterb. Verbundstg. Technik & Unternehmensmanagement (4-semestrig)	MA	0	19	0	4
Weiterb. Verbundstg. Technik & Unternehmensmanagement (5-semestrig)	MA	0	15	0	5
Fachbereich Maschinenbau-Automatisierungstechnik		686	730	483	
Frühpädagogik	BA	381	384	275	7
Verbundstudiengang Frühpädagogik	BA	196	197	147	9
Verbundstudiengang Frühpädagogik (5-semestrig)	MA	55	56	45	5
Verbundstudiengang Frühpädagogik (6-semestrig)	MA	45	46	36	6
Verbundstudiengang Medienpädagogik (5-semestrig)	MA	66	69	59	5
Verbundstudiengang Medienpädagogik (6-semestrig)	MA	82	84	82	6
Fachbereich Bildungs- und Gesellschaftswissenschaften		825	836	644	
Standort Soest		3597	3684	2402	
GESAMT		10589	10854	6508	

* BA = Bachelor MA = Master

Quelle: Fachhochschule Südwestfalen

Promotionsstudierende der Fachhochschule Südwestfalen im Wintersemester 2023/24 nach Studiengängen (Stand: 01.12.2023)

Studiengang	Ab- schluss *	Haupthörende (alle Semester; ohne B)
Betriebswirtschaftslehre	PPK	1
Wirtschaftsinformatik	PPK	1
Fachbereich Ingenieur- und Wirtschaftswissenschaften		2
Standort Meschede		2
Elektrotechnik	PPK	11
Informatik	PPK	1
Materialwissenschaft	PPK	1
Fachbereich Elektrische Energietechnik		13
Agrarwissenschaft	PPK	1
Fachbereich Agrarwirtschaft		1
Pädagogik	PPK	1
Fachbereich Bildungs- und Gesellschaftswissenschaften		1
Standort Soest		15
GESAMT		17

* PPK = Promotion am Promotionskolleg

Quelle: Fachhochschule Südwestfalen